

## ΔΕΛΤΙΟ ΑΠΟΤΕΛΕΣΜΑΤΩΝ ΔΕΙΚΤΗ ΠΕ-Π-5: ΕΓΓΥΤΗΤΑ ΣΕ ΠΡΟΣΤΑΤΕΥΟΜΕΝΕΣ ΠΕΡΙΟΧΕΣ

### ΟΡΙΣΜΟΣ - ΣΚΟΠΙΜΟΤΗΤΑ

Ο δείκτης προσδιορίζει τις προστατευόμενες περιοχές (περιοχές δικτύου προστασίας της φύσης Natura 2000 της οδηγίας 92/43/ΕΟΚ και περιοχές που προστατεύονται από τη συνθήκη Ramsar) που έχουν τον ευαίσθητο οικολογικά πυρήνα τους σε απόσταση μικρότερη των 5 km από τον πλησιέστερο οδικό άξονα. Ο δείκτης αποτελεί μια ένδειξη της σχέσης περιβαλλοντικά ευαίσθητων περιοχών και του οδικού δικτύου.

### ΑΠΟΤΕΛΕΣΜΑΤΑ -ΕΚΤΙΜΗΣΗ

ΕΓΓΥΤΗΤΑ ΣΕ ΠΡΟΣΤΑΤΕΥΟΜΕΝΕΣ ΠΕΡΙΟΧΕΣ ΑΝΑ ΠΕΡΙΦΕΡΕΙΑ ΚΑΙ ΤΟΜΕΑ					
Περιφέρεια / Τομέας Έργων	Σύνολο προστατευόμενων περιοχών	Περιοχές σε εγγύτητα (προ Εγνατίας)		Περιοχές σε εγγύτητα (μετά Εγνατία)	
Ήπειρος	18	7	38,9%	8	44,4%
<b>Δυτικός Τομέας</b>	<b>18</b>	<b>7</b>	<b>38,9%</b>	<b>8</b>	<b>44,4%</b>
Δυτική Μακεδονία	7	2	28,6%	2	28,6%
Κεντρική Μακεδονία	22	9	40,9%	9	40,9%
<b>Κεντρικός Τομέας</b>	<b>29</b>	<b>11</b>	<b>37,9%</b>	<b>11</b>	<b>37,9%</b>
Ανατολική Μακεδονία	17	4	23,5%	5	29,4%
<b>Ανατολικός Τομέας</b>	<b>17</b>	<b>4</b>	<b>23,5%</b>	<b>5</b>	<b>29,4%</b>
Θεσσαλία	11	4	36,4%	4	36,4%
<b>Ζώνη IV</b>	<b>75</b>	<b>26</b>	<b>34,7%</b>	<b>28</b>	<b>37,3%</b>

Ο υπολογισμός του δείκτη στηρίχθηκε στον συνδυασμό του γραμμικού επιπέδου του κύριου εθνικού οδικού δικτύου και των πολυγώνων των Δημοτικών Διαμερισμάτων τα οποία περιέχουν την πληροφορία του πραγματικού πληθυσμού των απογραφών της ΕΣΥΕ για τα έτη 1991 και 2001.

Στη Ζώνη IV ένα ποσοστό 37,3% των περιοχών που έχουν ενταχθεί στο δίκτυο προστασίας της φύσης Natura 2000 (οδηγία 92/43/ΕΟΚ) έχουν τον ευαίσθητο οικολογικά πυρήνα τους σε απόσταση μικρότερη των 5 km από τον πλησιέστερο κύριο εθνικό οδικό άξονα. Αυτό σημαίνει πως η πρόσβαση στις περιοχές αυτές καθίσταται ευκολότερη και άρα οι δυνατότητες επηρεασμού από τις ανθρώπινες δραστηριότητες περισσότερο πιθανές. Συνολικά, η χάραξη του άξονα της Εγνατίας επηρεάζει σε μικρό ποσοστό την πίεση που ασκούν οι οδικοί άξονες στις προστατευόμενες περιοχές μεταβάλλοντας το ποσοστό εγγύτητας από 34,7% σε 37,3%.

### Προστατευόμενες Περιοχές (Natura - Ramsar) σε εγγύτητα με οδικούς άξονες

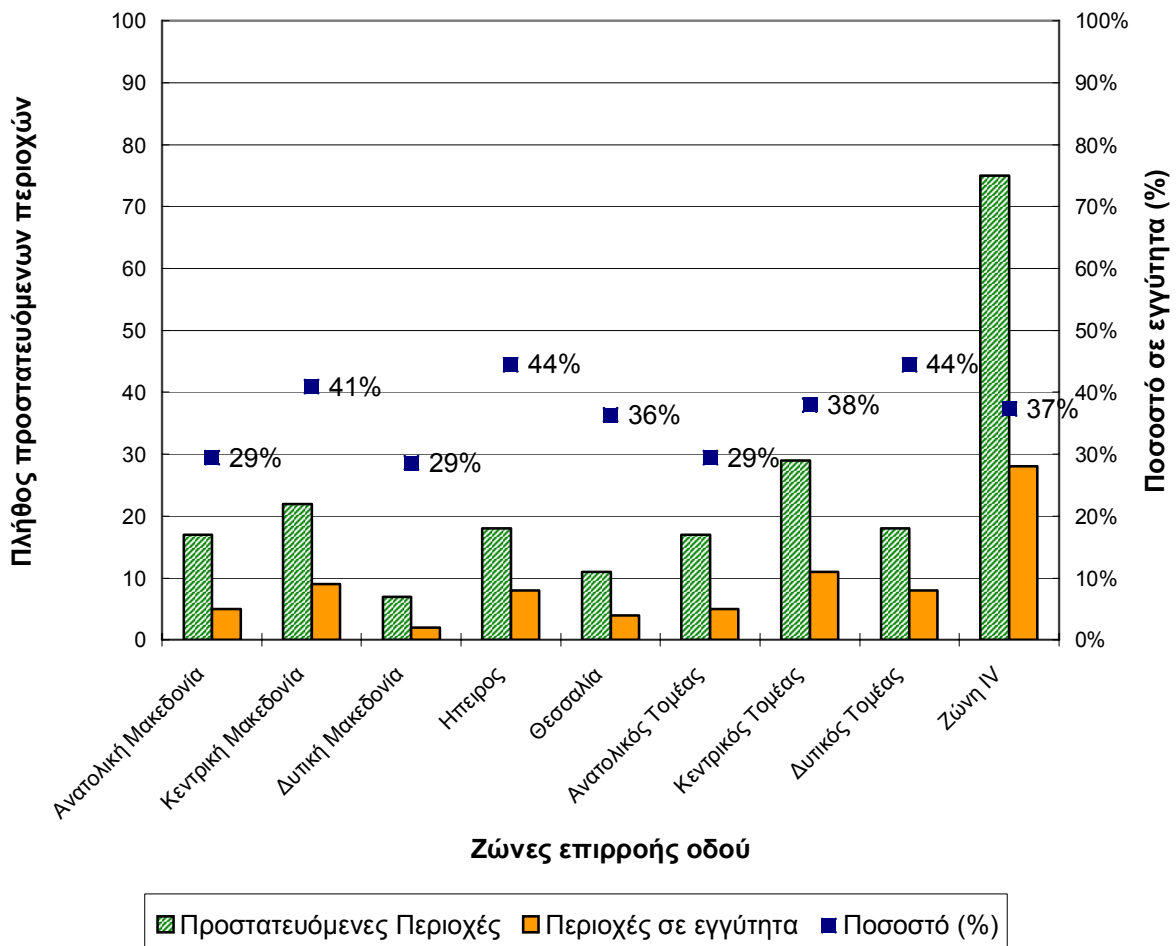

## ΜΕΤΑΔΕΔΟΜΕΝΑ

### Πηγές

Για τον υπολογισμό του δείκτη χρησιμοποιήθηκε το διανυσματικό επίπεδο των προστατευόμενων περιοχών (δίκτυο Natura 2000, Ramsar, τοπία ιδιαίτερου φυσικού κάλους) και το επικαιροποιημένο οδικό δίκτυο με όλες τις κατηγορίες του.

### Μεθοδολογία

Από το πολυγωνικό επίπεδο των προστατευόμενων περιοχών (δίκτυο Natura 2000, Ramsar, τοπία ιδιαίτερου φυσικού κάλους) παράγεται το αντίστοιχο σημειακό επίπεδο με τα κέντρα βάρους των πολυγώνων και υπολογίζεται η απόσταση κάθε κέντρου περιοχής απ' οποιοδήποτε πρωτεύον και δευτερεύον εθνικό οδικό άξονα για να διαχωριστούν και να καταμετρηθούν οι αποστάσεις κάτω των 5 km. Τα αποτελέσματα του δείκτη περιλαμβάνουν το πλήθος των περιοχών προστασίας μέσα στη Ζώνη IV που επηρεάζονται από το κύριο εθνικό οδικό δίκτυο, καθώς και το ποσοστό τους στο σύνολο. Ο υπολογισμός του δείκτη εφαρμόζεται για την κατάσταση πριν και μετά την Εγνατία Οδό.

**Χάρτης 1: Διέλευση Εγνατίας Οδού από προστατευόμενες περιοχές**

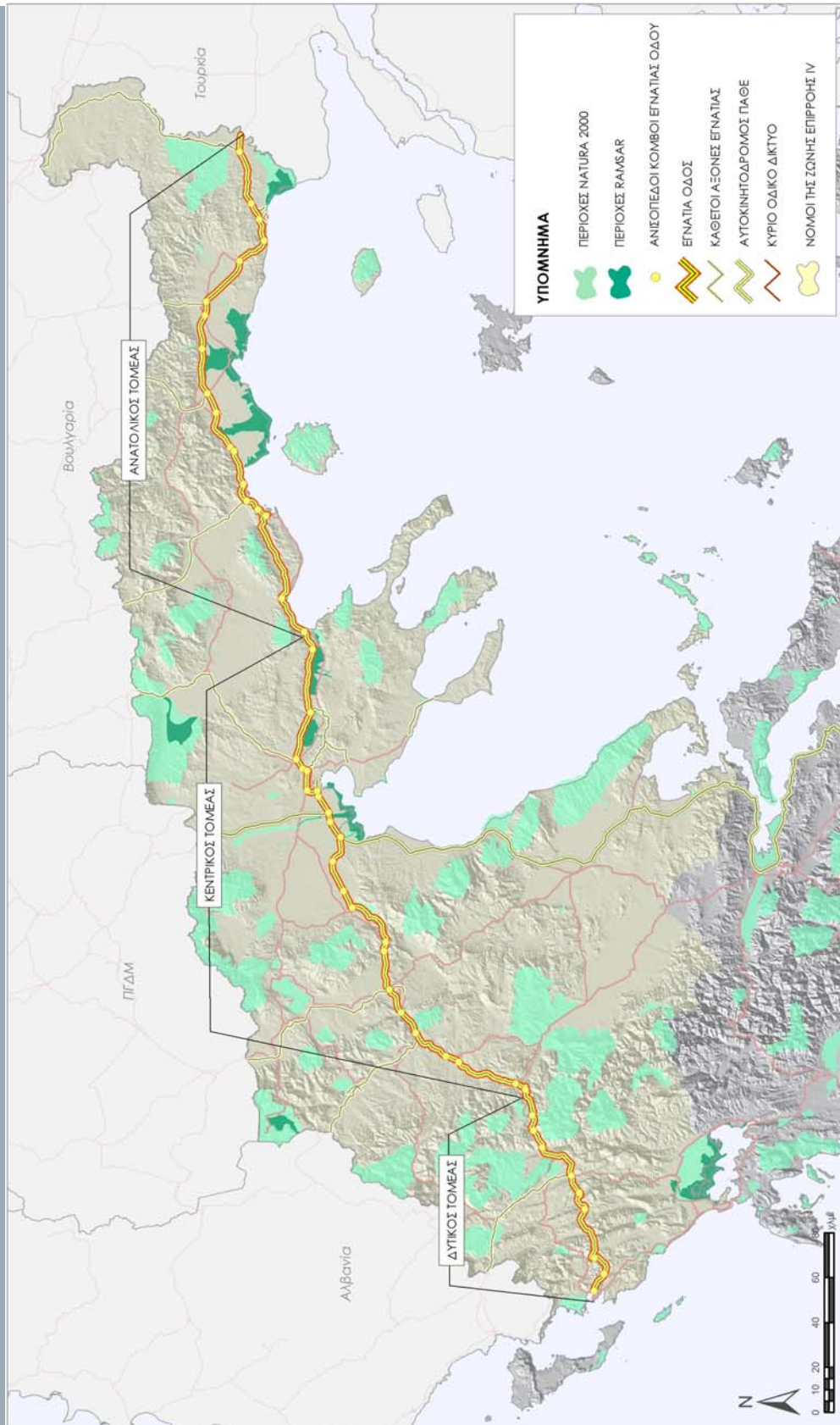

**ΕΓΝΑΤΙΑ ΟΔΟΣ Α.Ε.**  
SUPPORT SERVICES DIVISION - OBSERVATORY UNIT

ΗΜΕΡΟΜΗΝΙΑ: 09/03/2006  
ΠΗΓΗ ΔΕΔΟΜΕΝΩΝ: EC, EEA  
ΑΡΧΕΙΟ: M:\GIS\\_maps\PROGEC\3\Factsheet\2006\VIPE\_P5\_jan06.mxd

**ΕΓΝΑΤΙΑ ΟΔΟΣ Α.Ε.**  
ΤΟΜΕΑΣ ΥΠΟΣΤΗΡΙΞΗΣ - ΜΟΝΑΔΑ ΠΑΡΑΤΗΡΗΤΗΡΙΟΥ