

ΧΑΡΤΗ ΧΩΡΟΥ  
KAVALA

ΥΠΟΜΟΝΗ

- Ζώνη Πολεοδομίας
- Αναμενόμενη Οδική Σύνδεση
- Σημαντικές Οδοί
- Σημαντικές Διαδρομές

ΠΡΟΒΛΕΠΟΜΕΝΑ ΚΑΤΑΣΤΡΟΦΑ

ΚΑΤΑΣΤΡΟΦΑ	ΠΡΟΒΛΕΠΟΜΕΝΟ ΠΕΔΙΟ ΚΑΤΑΣΤΡΟΦΑΣ
ΚΑΤΑΣΤΡΟΦΑ ΚΑΤΑΣΤΡΟΦΗΣ	ΚΑΤΑΣΤΡΟΦΑ ΚΑΤΑΣΤΡΟΦΗΣ
ΚΑΤΑΣΤΡΟΦΑ ΚΑΤΑΣΤΡΟΦΗΣ	ΚΑΤΑΣΤΡΟΦΑ ΚΑΤΑΣΤΡΟΦΗΣ
ΚΑΤΑΣΤΡΟΦΑ ΚΑΤΑΣΤΡΟΦΗΣ	ΚΑΤΑΣΤΡΟΦΑ ΚΑΤΑΣΤΡΟΦΗΣ
ΚΑΤΑΣΤΡΟΦΑ ΚΑΤΑΣΤΡΟΦΗΣ	ΚΑΤΑΣΤΡΟΦΑ ΚΑΤΑΣΤΡΟΦΗΣ
ΚΑΤΑΣΤΡΟΦΑ ΚΑΤΑΣΤΡΟΦΗΣ	ΚΑΤΑΣΤΡΟΦΑ ΚΑΤΑΣΤΡΟΦΗΣ

ΠΡΟΒΛΕΠΟΜΕΝΗ ΜΕΤΑΒΟΛΗ ΣΤΗΝ ΧΡΗΣΗ ΤΗΣ ΓΗΣ ΚΑΙ ΣΤΗΝ ΟΔΟΚΑΤΑΣΤΑΣΗ ΤΗΣ ΠΟΛΕΩΣΗΣ ΚΑΤΑ ΤΗΝ ΔΙΑΡΚΕΙΑ ΤΗΣ ΑΝΑΠΤΥΞΗΣ ΤΗΣ ΠΟΛΕΩΣΗΣ



ΑΝΤΙΚΕΙΜΕΝΟ ΤΗΣ ΕΡΓΑΣΙΑΣ  
ΟΡΓΑΝΙΣΜΟΣ ΑΝΑΠΤΥΞΗΣ ΚΑΙ ΠΟΛΕΟΔΟΜΙΑΣ ΤΗΣ ΠΟΛΕΩΣΗΣ ΚΑΤΑ ΤΗΝ ΔΙΑΡΚΕΙΑ ΤΗΣ ΑΝΑΠΤΥΞΗΣ ΤΗΣ ΠΟΛΕΩΣΗΣ

ΠΡΟΒΛΕΠΟΜΕΝΗ ΜΕΤΑΒΟΛΗ ΣΤΗΝ ΧΡΗΣΗ ΤΗΣ ΓΗΣ ΚΑΙ ΣΤΗΝ ΟΔΟΚΑΤΑΣΤΑΣΗ ΤΗΣ ΠΟΛΕΩΣΗΣ ΚΑΤΑ ΤΗΝ ΔΙΑΡΚΕΙΑ ΤΗΣ ΑΝΑΠΤΥΞΗΣ ΤΗΣ ΠΟΛΕΩΣΗΣ

ΣΥΝΤΑΧΤΗΣ: ΔΡ. ΑΡΧΙΤΕΚΤΟΝΙΚΗΣ ΚΑΙ ΟΡΓΑΝΙΣΜΟΣ ΑΝΑΠΤΥΞΗΣ ΚΑΙ ΠΟΛΕΟΔΟΜΙΑΣ ΤΗΣ ΠΟΛΕΩΣΗΣ ΚΑΤΑ ΤΗΝ ΔΙΑΡΚΕΙΑ ΤΗΣ ΑΝΑΠΤΥΞΗΣ ΤΗΣ ΠΟΛΕΩΣΗΣ

ΗΜΕΡΟΜΗΝΙΑ: ΜΑΡΤΙΟΣ 2021

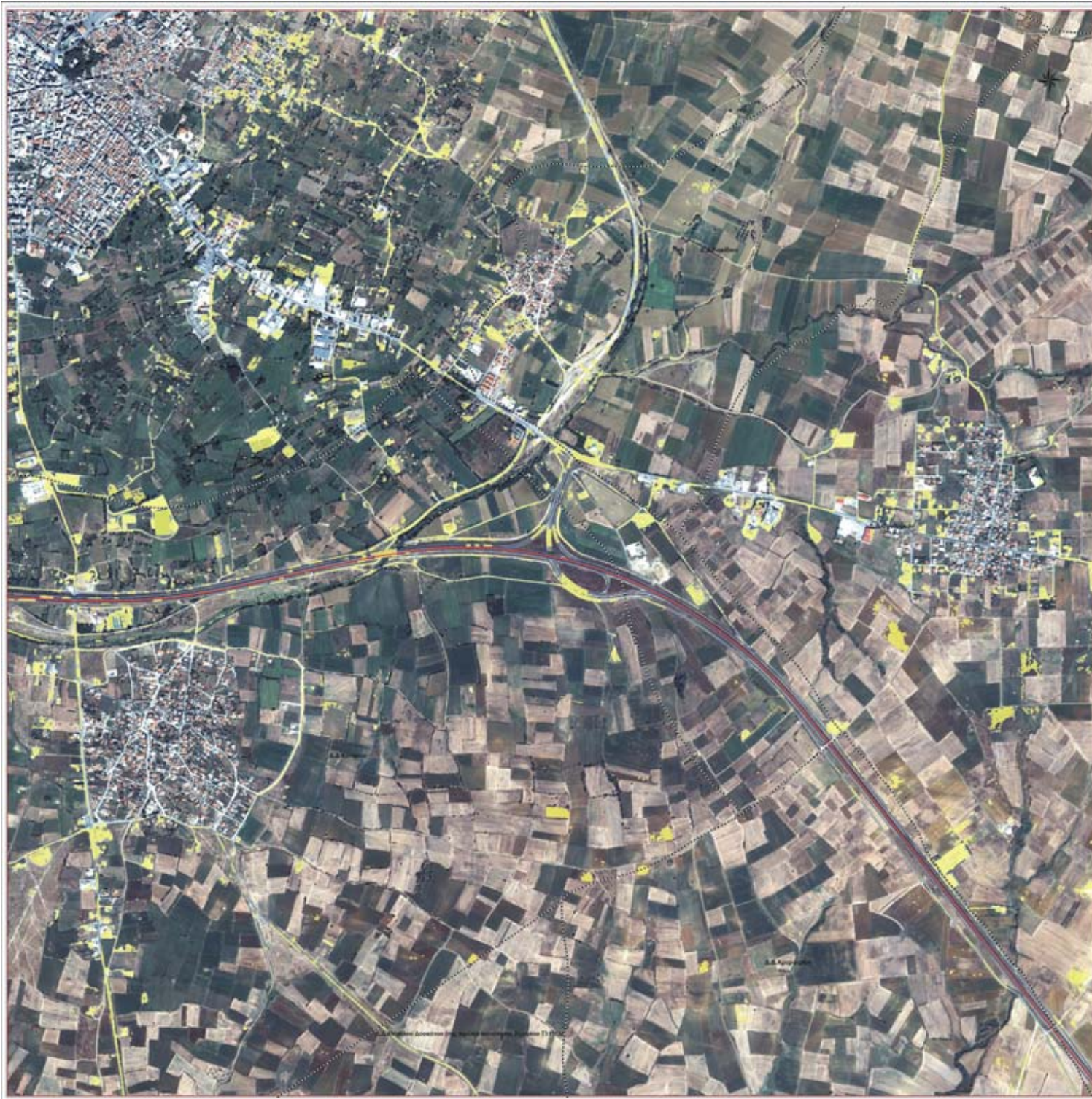

**ΥΠΟΜΟΝΗ**

- Στοιχισμένη περιοχή
- \* Ανεπιβεβαιωμένα στοιχεία
- Ροή οδοί
- Στοιχισμένη περιοχή
- Προτεινόμενη οδός/πλάτος οδού 12m

**ΤΙΜΟΛΟΓΙΟ ΑΠΟΦΕΡΜΑΤΩΝ**

<b>ΠΡΩΤΟ ΕΠΙΧΕΙΡΗΣΙΑΚΟ</b> <small>Προϋπολογισμός: 1.500.000,00 €</small> <small>100% ΕΠΙΧΕΙΡΗΣΙΑΚΟ</small>	<b>ΔΕΥΤΕΡΟ ΕΠΙΧΕΙΡΗΣΙΑΚΟ</b> <small>Προϋπολογισμός: 1.500.000,00 €</small> <small>100% ΕΠΙΧΕΙΡΗΣΙΑΚΟ</small>
------------------------------------------------------------------------------------------------------------------	--------------------------------------------------------------------------------------------------------------------

**ΠΛΑΤΗΡΑ ΜΕΤΑΒΟΛΩΝ ΣΠΕΙΔΩΝ ΚΑΙ ΚΟΣΤΟΣ ΤΗΣ ΟΔΟΥ ΣΤΑΘΕΣ ΣΤΟΠΗΣ ΤΗΣ ΣΤΑΘΜΗΣ ΟΔΟΥ**

Αριθμ. Αδειας: ΣΤΑΘΜ. Γ.Σ.Σ. Α.Ε.      Αριθμ. Στοιχισμ. ΑΠΕ: 01/2019



**ΑΔΕΙΩΣΗ: ΣΤ. 11.Α**  
**ΠΡΩΤΟ ΕΠΙΧΕΙΡΗΣΙΑΚΟ**

**ΕΠΙΧΕΙΡΗΣΙΑΚΟ ΣΤΑΘΜ. ΣΠΕΙΔΩΝ**

ΑΡΙΘΜΟΣ ΑΔΕΙΑΣ: ΣΤ. 11.Α  
 ΑΡΙΘΜΟΣ ΣΤΟΙΧΙΣΜΟΥ: ΣΤ. 11.Α  
 ΑΡΙΘΜΟΣ ΑΠΕ: ΣΤ. 11.Α  
 ΑΡΙΘΜΟΣ ΑΠΕ: ΣΤ. 11.Α  
 ΑΡΙΘΜΟΣ ΑΠΕ: ΣΤ. 11.Α

**ΔΕΥΤΕΡΟ ΕΠΙΧΕΙΡΗΣΙΑΚΟ**

ΑΡΙΘΜΟΣ ΑΔΕΙΑΣ: ΣΤ. 11.Α  
 ΑΡΙΘΜΟΣ ΣΤΟΙΧΙΣΜΟΥ: ΣΤ. 11.Α  
 ΑΡΙΘΜΟΣ ΑΠΕ: ΣΤ. 11.Α  
 ΑΡΙΘΜΟΣ ΑΠΕ: ΣΤ. 11.Α

**ΟΔΟΣ ΣΤ. 11.Α**

ΑΡΙΘΜΟΣ ΑΔΕΙΑΣ: ΣΤ. 11.Α  
 ΑΡΙΘΜΟΣ ΣΤΟΙΧΙΣΜΟΥ: ΣΤ. 11.Α  
 ΑΡΙΘΜΟΣ ΑΠΕ: ΣΤ. 11.Α

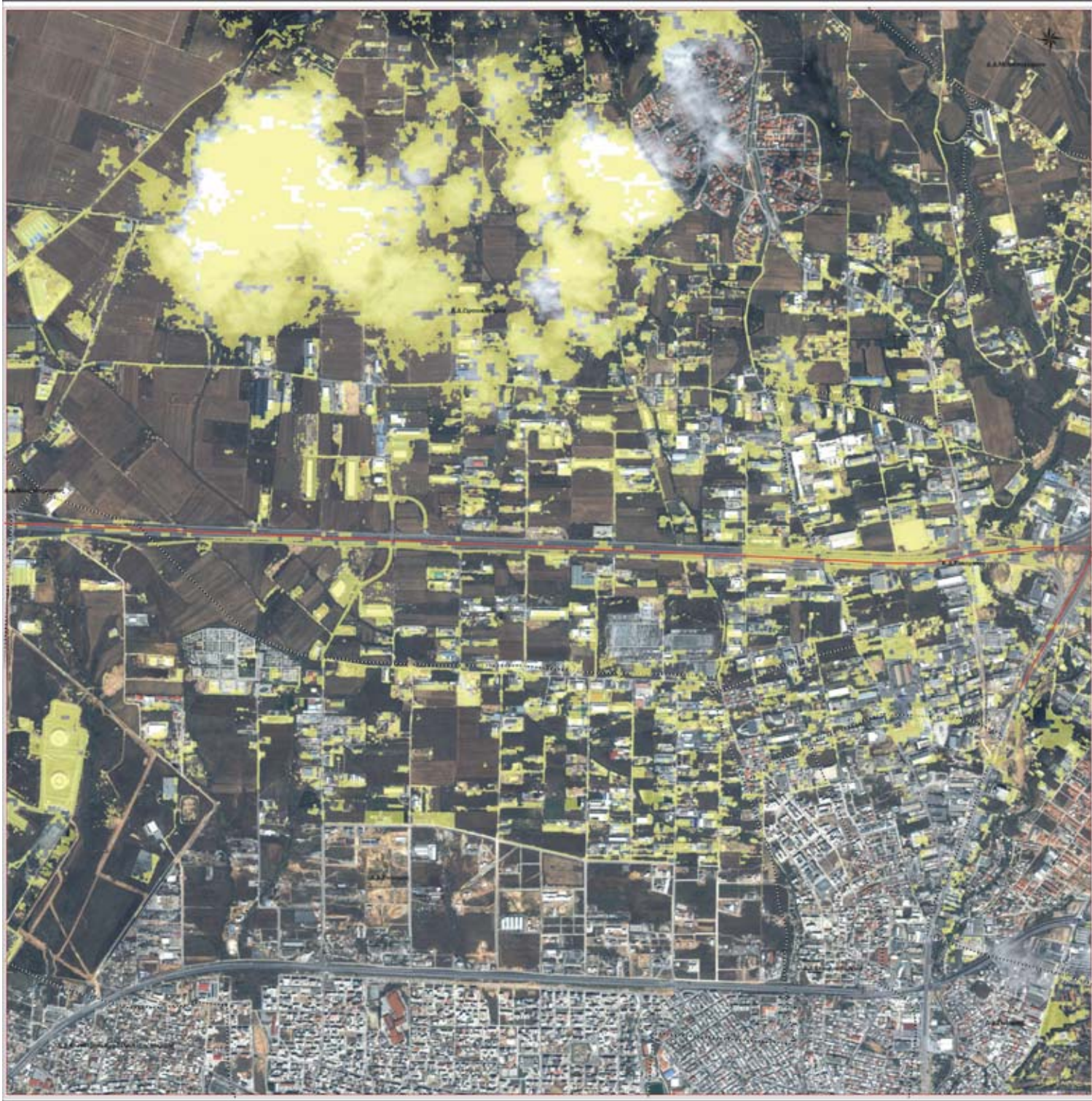

ΝΟΜΟΣ ΔΕΛΦΙΝΩΝ

ΑΝ 23-ΒΥΔΡΑΠΟΛΕΩΣ 2016

### ΥΠΟΜΟΝΗ

- Συνεδριακό Κέντρο Σπυριδίου
- Σκηνική Ομάδα
- Μειωμένη Ανοχή & Αρνητική επί τη Ανοχή επί
- Ζώνη Πυρκαγιάς Μείωσης
- Όριο Απομόνωσης Σημειωμένης

### ΠΥΡΚΑΓΙΕΣ ΑΝΟΤΕΡΩΜΑΤΩΝ

ΚΑΤΗΓΟΡΙΑ	ΜΕΤΑΒΟΛΙΣΜΟΣ ΑΝΟΧΗΣ
Α.2	50%
Α.3	60%
Α.4	70%
Α.5	80%
Α.6	90%
Α.7	100%
Α.8	110%
Α.9	120%
Α.10	130%
Α.11	140%
Α.12	150%

### ΠΑΡΑΤΗΡΗΣΕΙΣ ΜΕΤΑΒΟΛΙΣΜΟΥ ΑΝΟΧΗΣ ΚΑΙ ΕΞΙΣΧΥΣΗ ΤΗΣ ΑΚΡΟΗΣ ΖΩΝΗΣ ΕΝΩΦΩΝ ΤΗΣ ΣΥΜΦΩΝΗΣ ΤΗΣ ΔΑΔΥ

Μελέτη, Ανάλυση, Σχεδιασμός: Ε.Α.Ε.Α. - Εργαστήριο, ΚΑΠ - Εργαστήριο Σημειωμένης



### ΣΗΜΕΙΩΣΕΙΣ

**ΜΕΤΑΒΟΛΙΣΜΟΣ ΑΝΟΧΗΣ**  
ΕΛΛΗΝΙΚΗ ΔΗΜΟΚΡΑΤΙΑ  
ΥΠΟΥΡΓΕΙΟ ΠΑΙΔΕΙΑΣ, ΕΡΕΥΝΑΣ ΚΑΙ ΘΡΗΣΚΕΥΜΑΤΩΝ  
ΙΝΣΤΙΤΟΥΤΟ ΤΕΧΝΟΛΟΓΙΑΣ ΥΠΟΛΟΓΙΣΤΩΝ ΚΑΙ ΕΚΔΟΣΕΩΝ ΔΙΔΑΚΤΙΚΗΣ ΒΙΒΛΙΟΓΡΑΦΙΑΣ  
ΙΤΥΤΕΙΟ ΤΕΧΝΟΛΟΓΙΑΣ ΥΠΟΛΟΓΙΣΤΩΝ ΚΑΙ ΕΚΔΟΣΕΩΝ ΔΙΔΑΚΤΙΚΗΣ ΒΙΒΛΙΟΓΡΑΦΙΑΣ

### ΜΕΤΑΒΟΛΙΣΜΟΣ ΑΝΟΧΗΣ ΚΑΙ ΕΞΙΣΧΥΣΗ ΤΗΣ ΑΚΡΟΗΣ ΖΩΝΗΣ ΕΝΩΦΩΝ ΤΗΣ ΣΥΜΦΩΝΗΣ ΤΗΣ ΔΑΔΥ

**ΜΕΤΑΒΟΛΙΣΜΟΣ ΑΝΟΧΗΣ**  
ΕΛΛΗΝΙΚΗ ΔΗΜΟΚΡΑΤΙΑ  
ΥΠΟΥΡΓΕΙΟ ΠΑΙΔΕΙΑΣ, ΕΡΕΥΝΑΣ ΚΑΙ ΘΡΗΣΚΕΥΜΑΤΩΝ  
ΙΝΣΤΙΤΟΥΤΟ ΤΕΧΝΟΛΟΓΙΑΣ ΥΠΟΛΟΓΙΣΤΩΝ ΚΑΙ ΕΚΔΟΣΕΩΝ ΔΙΔΑΚΤΙΚΗΣ ΒΙΒΛΙΟΓΡΑΦΙΑΣ  
ΙΤΥΤΕΙΟ ΤΕΧΝΟΛΟΓΙΑΣ ΥΠΟΛΟΓΙΣΤΩΝ ΚΑΙ ΕΚΔΟΣΕΩΝ ΔΙΔΑΚΤΙΚΗΣ ΒΙΒΛΙΟΓΡΑΦΙΑΣ