



- ΥΠΟΜΗΜΑ**
- Εγνατία Οδός
 - Αρχαία ή Κρήνη Εγνατίας
 - Κρητική Οδός Δάφνης
 - Οδός Ο.Σ.Α.
 - Οριο Συμβατικών Διαμερισμάτων
 - Οριο Αποτίμησης
 - Σύνθετο Πεδίο Μελέτης
 - Αρχαία γη
 - Τυχερά Επηρεασμένα
 - Φοιτητικό γη
- Συνολική έκταση παρατηρητηρίου: 20.273,79 στρέμματα

ΠΙΝΑΚΑΣ ΑΠΟΤΕΛΕΣΜΑΤΩΝ

| ΧΡΗΣΗ ΓΗΣ | ΕΚΤΑΣΗ ΧΡΗΣΗΣ ΓΗΣ (στρέμματα) |
|----------------------|-------------------------------|
| ΑΓΡΟΤΙΚΗ ΓΗ | 15.695,26 |
| ΠΡΟΣΤΑΣΙΑ ΕΠΙΦΑΝΕΙΑΣ | 4.726,26 |
| ΦΥΣΙΚΗ ΓΗ | 4.879,44 |
| ΦΥΣΙΚΗ & ΑΓΡΟΤΙΚΗ ΓΗ | 20.273,79 |

ΠΡΩΤΗ ΜΕΛΕΤΗ ΜΕΤΑΒΩΣΗΣ ΧΡΗΣΕΩΣ ΚΑΙ ΑΞΙΩΝ ΓΗΣ ΣΕ ΕΠΙΒΛΗΜΕΝΕΣ ΑΙΤΙΕΣ ΠΕΡΙΟΧΕΣ ΤΗΣ ΑΜΕΣΗΣ ΖΩΝΗΣ ΕΠΙΡΡΟΗΣ ΤΗΣ ΕΓΝΑΤΙΑΣ ΟΔΟΥ

Φορέας Ανάπτυξης: ΕΓΝΑΤΙΑ ΟΔΟΣ Α.Ε.
 Φορέας Εντάξης: ΑΠΘ-Επιμελητήριο Ερασιμούν



ΔΕΙΚΤΗΣ : ΕΜΥ 07
ΠΙΕΣΕΙΣ ΜΕΤΑΒΩΣΗΣ ΧΡΗΣΕΩΝ ΓΗΣ

Επιμελητήριο Ομάδα Έργου
 ΠΕΡΙΟΧΗ ΠΛΑΤΑΣ: Κολυμβήτρις ΤΑΤΜ, ΑΠΘ
 ΑΡΧΙΤΕΚΤΟΝΟΣ ΔΙΑΔΙΚΤΗΤΗΣ: Κολυμβήτρις ΤΑΤΜ, ΑΠΘ
 ΕΠΙΧΕΙΡΗΣΙΑΚΗ ΜΕΛΕΤΑ: Α.Τ.Μ. Μ. Σε. Χαριτόπουλος - Πολυκοβουλός ΚΑΡΑΒΑ ΤΣΙΒΟΥΚΑ
 Α.Τ.Μ. Μ. Σε. Χαριτοπούλου και Διαμορφωτή, Διαμορφωτή Διαμορφωτή ΑΝΔΡΕΑΣ ΣΤΑΜΟΥ
 Α.Τ.Μ. Μ. Σε. Πανταζοπούλου
ΦΕΒΡΕΥΑΡΙΟΥ 2007
 ΗΜΜΑΣΚΑ: 1 : 5000

ΘΕΜΑΤΙΚΟΣ ΧΑΡΤΗΣ ΤΑΞΙΝΟΜΗΣΗΣ ΧΡΗΣΕΩΝ ΓΗΣ ΕΤΟΥΣ ΒΑΣΗΣ 1998
 Οργάνωση ΕΡΟΤ
 Ημερομηνία: 23 Ιανουαρίου 1998
ΔΑΤΑΜ ΕΓΣ 07
ΠΡΟΒΛΗΘ ΣΥΣΤΗΜΑ: ΤΜ 07
 ΗΜΜΑΣΚΑ: 1 : 5000



- ΥΠΟΜΗΜΑ**
- Εγνατία Οδός
 - Ανεκτίμητα ή Κρίσιμα Στοιχεία
 - Κόμβος Οδών Οδοδότηση
 - Οριο Οδού
 - Όριο Διαρκοτικών Διαρκοτήτων
 - Όριο Ανεκτίμητων
 - Ζώνη Περιφέρειας Οδοδότησης
 - Αρτοποιητέα γη
 - Τυχεράς Επιφανείας
 - Φυσιολογική γη
- Συνολική έκταση Περιφέρειας Οδοδότησης = 28.000 στρέμματα

ΠΙΝΑΚΑΣ ΑΠΟΤΕΛΕΣΜΑΤΩΝ

| ΚΑΤΗΓΟΡΙΑ ΓΗΣ | ΕΚΤΑΣΗ ΚΑΤΗΓΟΡΙΑΣ ΓΗΣ (στρέμματα) |
|----------------------|-----------------------------------|
| ΑΓΡΟΤΙΚΗ ΓΗ | 14.580,49 |
| ΠΕΔΙΑΙΕΣ ΕΠΙΦΑΝΕΙΕΣ | 5.863,26 |
| ΦΥΣΙΚΗ & ΑΓΡΟΤΙΚΗ ΓΗ | 4.866,26 |
| | 19.136,74 |

ΠΛΑΤΗΚΗ ΜΕΛΕΤΗ ΜΕΤΑΒΑΘΗΣ ΧΡΗΣΕΩΝ ΚΑΙ ΑΞΙΩΝ ΓΗΣ ΣΕ ΕΠΙΛΕΓΜΕΝΕΣ ΑΣΤΙΚΕΣ ΠΕΡΙΟΧΕΣ ΤΗΣ ΑΜΕΣΗΣ ΖΩΝΗΣ ΕΠΙΡΡΟΗΣ ΤΗΣ ΕΓΝΑΤΙΑΣ ΟΔΟΥ

Φορέας Ανάπτυξης: ΕΓΝΑΤΙΑ ΟΔΟΣ Α.Ε.
 Φορέας Εκτέλεσης: ΑΠΘ Εμπροσθι Έργων



ΔΕΙΚΤΗΣ : ΕΜΥ 07 ΠΙΕΣΕΙΣ ΜΕΤΑΒΑΘΗΣ ΧΡΗΣΕΩΝ ΓΗΣ

Επιτηρητικός Ομάδα Έργων

ΘΕΜΑΤΙΚΟΣ ΧΑΡΤΗΣ ΤΑΞΙΝΟΜΗΣΗΣ ΧΡΗΣΕΩΝ ΓΗΣ ΕΤΟΥΣ ΕΛΕΓΧΟΥ 2007

ΠΕΡΙΟΧΗ ΠΑΤΑΚΕ ΚΟΜΠΟΥΤΣΙ ΤΑΠ, ΑΠΘ ΑΓΡΟΤΙΚΟΣ ΧΡΗΣΗΣ ΚΟΜΠΟΥΤΣΙ ΤΑΠ, ΑΠΘ

ΕΥΡΩΠΑΪΚΟ ΚΑΙΝΟΤΟΜΙΚΟ ΚΑΙ ΠΡΟΧΩΡΑ ΚΑΤΑΣΤΡΟΦΗ

Α.Τ.Μ. Μ. Σ.Σ. : Χαροκόπος - Πλατοδομίας Αρτοποιητέα

Α.Τ.Μ. Μ. Σ.Σ. : Κιργιζοπούλου και Δορυλλίου, Κιργιζοπούλου και Δορυλλίου

Α.Τ.Μ. Μ. Σ.Σ. : Γλυφισσοπούλου

ΠΕΡΙΟΧΗ ΜΕΤΑΒΑΘΗΣ ΧΡΗΣΕΩΝ ΑΚ. ΟΣ. ΙΩΑΝΝΙΝΩΝ

Οργάνωση ΒΟΡΕΙΟΣ ΚΑΡΔΑΡΑ ΑΝΑΠΛΩΣ 106

Μητροπολιτική Αρχή: 18 Σεπτεμβρίου 2006

ΔΑΤΑΜ ΕΓΣ 07 ΠΡΟΒΛΗΚΟ ΣΥΣΤΗΜΑ: ΤΜ 07

ΚΩΔΙΚΟΣ: 1:5000

0 50 100 200 300 400

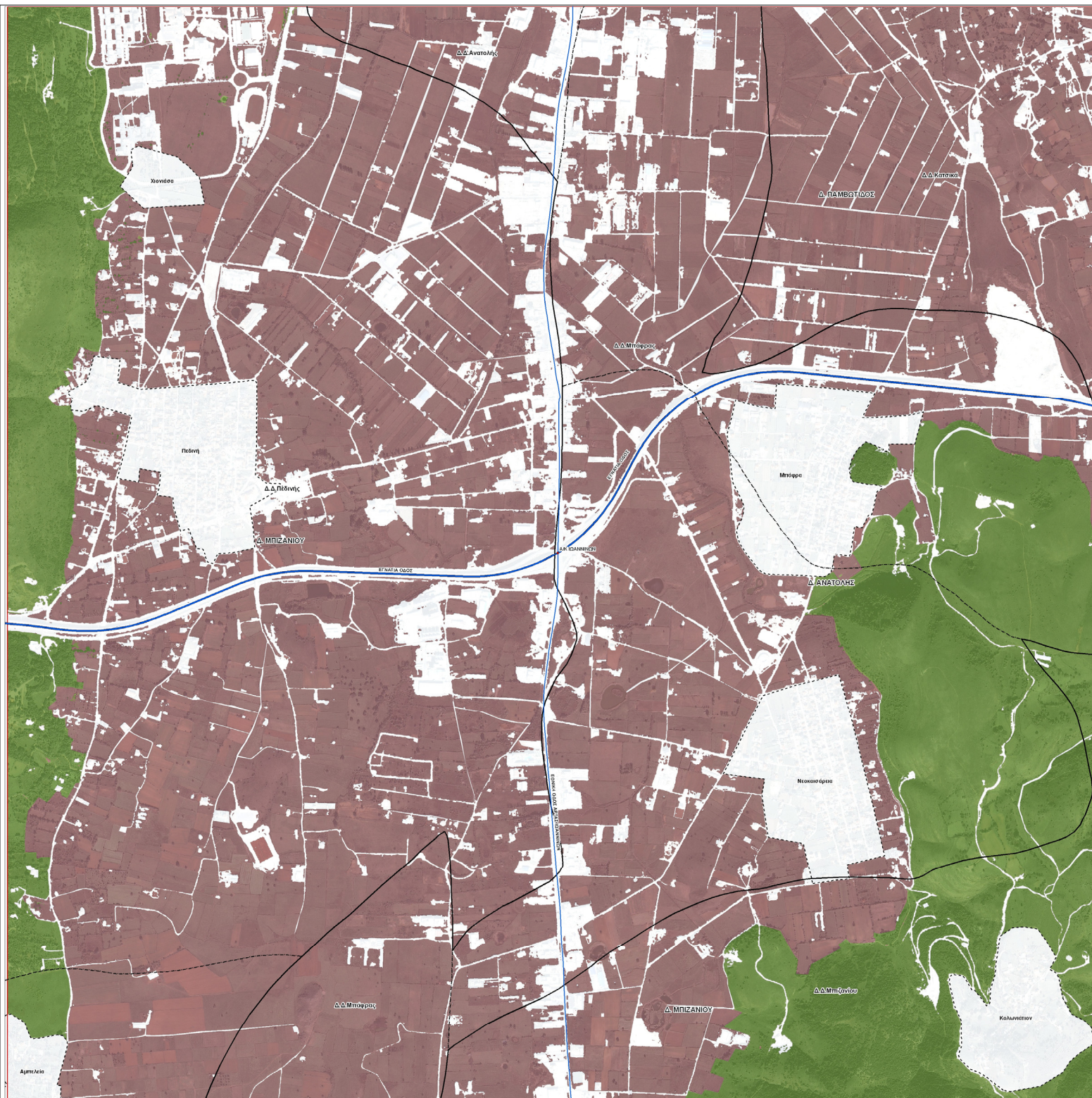

ΕΓΝΑΤΙΑ ΟΔΟΣ Α.Ε.

παρατηρητήριο εγνατίας οδού



ΥΠΟΜΗΜΑ

- Εγνατία Οδός
 - Αναμενόμενη Κλίμακα Έκτασης
 - Κόρη Οδού Διάβαση
 - Οριζ. Ο.Τ.Α.
 - Οριζ. Συμβατική Διαρροή/Προσέγγιση
 - - - Οριζ. Συμβατική
 - Ζώνη Περιβάλλοντος Μείωσης
 - Αποβατικά Απορροήσης, ΣΥΣ. & Φυσικών Παράγοντων σε Τεχνητές Σφαιρικές
- Δυναμική κλίμακα 1:20.000 (αεροφωτογραφία)

ΠΙΝΑΚΑΣ ΑΠΟΤΕΛΕΣΜΑΤΩΝ

| ΚΑΤΑΣΤΑΣΗ ΚΕΛΕΤΑΣ | ΕΠΙΧΕΙΡΗΣΙΑΚΟ (επιμ.μτ) | ΡΟΒΟΤΟ ΜΕΤΑΒΑΣΗ |
|--|-------------------------|-----------------|
| ΜΕΤΑΒΑΣΗ ΑΡΧΕΙΟΥ ΠΕΡ 1998 | 17,22 | 0,30% |
| ΜΕΤΑΒΑΣΗ ΑΡΧΕΙΟΥ ΠΕΡ 2007 | 1.163,31 | 7,34% |
| ΜΕΤΑΒΑΣΗ ΦΩΤΟΓΡΑΦΙΑΣ ΚΑΙ ΑΡΧΕΙΟΥ ΠΕΡ 1998 ΤΕΛΕΙΩΤΗ | 5.189,48 | 5,73% |

ΠΛΩΤΗ ΜΕΛΕΤΗ ΜΕΤΑΒΟΛΩΝ ΧΡΗΣΕΩΝ ΚΑΙ ΑΞΙΩΝ ΓΗΣ ΣΕ ΕΠΙΜΕΤΡΙΚΕΣ ΑΣΤΙΚΕΣ ΠΕΡΙΟΧΕΣ ΤΗΣ ΑΜΕΣΗΣ ΖΩΝΗΣ ΕΠΙΡΡΟΗΣ ΤΗΣ ΕΓΝΑΤΙΑΣ ΟΔΟΥ

Φορέας Ανάθεσης: ΕΓΝΑΤΙΑ ΟΔΟΣ Α.Ε.
Φορέας Εκπόνησης: ΑΠΘ Εργαστήριο Εδαφών



ΔΕΙΚΤΗΣ : ENV 07
ΠΙΕΣΕΙΣ ΜΕΤΑΒΟΛΩΝ ΧΡΗΣΕΩΝ ΓΗΣ ΠΕΡΙΟΧΩΝ ΣΕ ΤΕΧΝΗΤΕΣ ΕΠΙΦΑΝΕΙΕΣ 1998-2007

Επιτελεστική Ομάδα Έργου

ΠΕΡΙΟΧΗ ΓΡΑΦΕΙΟΥ
 Κοζάνη, Τ.Α.Μ. ΑΠΘ
 ΑΡΧΙΤΕΚΤΟΝΙΚΟ ΕΡΓΑΣΤΗΡΙΟ
 Κοζάνη, Τ.Α.Μ. ΑΠΘ
ΕΠΙΧΕΙΡΗΣΙΑΚΟ ΓΡΑΦΕΙΟ
 Α.Τ.Μ. Μ.Σε. Χαλκίδα - Παιδείας
 Αθήνα 15701
 Α.Τ.Μ. Μ.Σε. Ηλιούπολη και
 Διαβατήρια, Κρατικός δρόμος
 Ακρόπολη Στάσου
 Α.Τ.Μ. Μ.Σε. Γεωργιόπολης

ΠΕΡΙΟΧΗ ΜΕΛΕΤΗΣ
 ΑΚ. ΟΒ. ΙΩΑΝΝΙΝΩΝ
 Οριζάνεια ΒΟΧΩΣ
 Κοζάνη Αριθμός 198
 Ημερομηνία Έργου: 18 Σεπτεμβρίου 2008
ΔΑΤΑΜ ΕΞΕΤ. 07
 ΠΡΩΤΟΔΙΚΟ ΣΥΣΤΗΜΑ: ΤΜ 07

ΘΕΣΣΑΛΟΝΙΚΗ
 ΝΟΕΜΒΡΙΟΣ 2007

ΚΥΜΑΝΑ: 1 : 5000
 0 10 20 30 40 50

