

**ΥΠΟΜΗΝΗΜΑ**

- Έγγραφο Οδού
- Αποσπασματικό Πλάνο Εγνατίας
- Άρση Οδού Στόμης
- Όριο Ο.Τ.Δ.
- Όριο Διαμερισμού Διαμερισμάτων
- Όριο Παραρτήματος
- Ζώνη Περιβάλλοντος Ο.Τ.Δ.
- Μεταβλητή Αρτηρία, η/κ & Θεωρούμενη Παραγωγή σε Στρατός & Εμπορεύματα
- Συνολική έκταση παραρτήματος περίπου = 10.100 στρέμματα

**ΠΙΝΑΚΑΣ ΑΠΟΤΕΛΕΣΜΑΤΩΝ**

ΕΛΑΣΤΙΚΟΤΗΤΑ	ΠΡΟΣ-ΜΕΤΑΒΛΗΤΗ	ΒΕΒΗΛΙΑ
ΜΕΤΑΒΛΗΤΟΤΗΤΑ ΟΔΟΥ ΕΠΙ ΤΟ ΠΡΟΣΤΙΓΜΕΝΟ ΠΛΑΝΟ	42,8%	3,6%
ΜΕΤΑΒΛΗΤΟΤΗΤΑ ΟΔΟΥ ΕΠΙ ΤΟ ΠΡΟΣΤΙΓΜΕΝΟ ΠΛΑΝΟ	13,2%	1,8%
ΜΕΤΑΒΛΗΤΟΤΗΤΑ ΕΙΣ ΤΗΝ ΑΡΤΗΡΙΑ ΕΚ ΤΗΣ ΤΟΥΤΗΣ ΑΝΑΦΟΡΑΣ	98,0%	2,1%

**ΜΕΛΕΤΗ ΜΕΤΑΒΑΛΩΝ ΧΡΗΣΕΩΝ ΚΑΙ ΑΞΙΩΝ ΓΗΣ ΣΕ ΕΠΑΓΓΕΛΜΕΝΕΣ ΠΕΡΙΟΧΕΣ ΤΗΣ ΑΜΕΣΗΣ ΖΩΝΗΣ ΕΠΙΡΡΟΗΣ ΤΗΣ ΕΓΝΑΤΙΑΣ ΟΔΟΥ (ΚΩΔΙΚΟΣ ΑΝΑΦΟΡΑΣ: 3554)**

Φορέας Ανάπτυξης: ΕΓΝΑΤΙΑ ΟΔΟΣ Α.Ε.

Επιβλέπων Μηχανικός: Γεώργιος Βασιλείου  
Υπερπαραρτηρητής: Φωτεινή Παπαδοπούλου Ε.Ο. Α.Ε.

Υπερπαραρτηρητής: Γεώργιος Βασιλείου  
Επιστημονικός Υπερπαραρτηρητής: Σπυρίδων Σωτηρόπουλος Διευθυντής



**ΔΕΙΚΤΗΣ: ΕΝ07 ΠΙΕΣΕΙΣ ΜΕΤΑΒΑΛΩΝ ΧΡΗΣΕΩΝ ΓΗΣ**

ΑΝΑΔΟΧΟΣ ΜΕΛΕΤΗΤΗΣ: ΧΑΡΟΤΕΧΝΙΚΗ Α.Ε. (www.charotechniki.gr)

ΠΕΡΙΟΧΗ ΜΕΛΕΤΗΣ: ΠΕΡΙΟΧΗ ΜΕΤΑΒΑΛΩΝ ΧΡΗΣΕΩΝ ΚΑΙ ΑΞΙΩΝ ΓΗΣ ΣΕ ΕΠΑΓΓΕΛΜΕΝΕΣ ΠΕΡΙΟΧΕΣ ΤΗΣ ΑΜΕΣΗΣ ΖΩΝΗΣ ΕΠΙΡΡΟΗΣ ΤΗΣ ΕΓΝΑΤΙΑΣ ΟΔΟΥ (ΚΩΔΙΚΟΣ ΑΝΑΦΟΡΑΣ: 3554)

ΠΕΡΙΟΧΗ ΜΕΛΕΤΗΣ: ΠΕΡΙΟΧΗ ΜΕΤΑΒΑΛΩΝ ΧΡΗΣΕΩΝ ΚΑΙ ΑΞΙΩΝ ΓΗΣ ΣΕ ΕΠΑΓΓΕΛΜΕΝΕΣ ΠΕΡΙΟΧΕΣ ΤΗΣ ΑΜΕΣΗΣ ΖΩΝΗΣ ΕΠΙΡΡΟΗΣ ΤΗΣ ΕΓΝΑΤΙΑΣ ΟΔΟΥ (ΚΩΔΙΚΟΣ ΑΝΑΦΟΡΑΣ: 3554)

ΔΑΤΑ: 07/08/2009



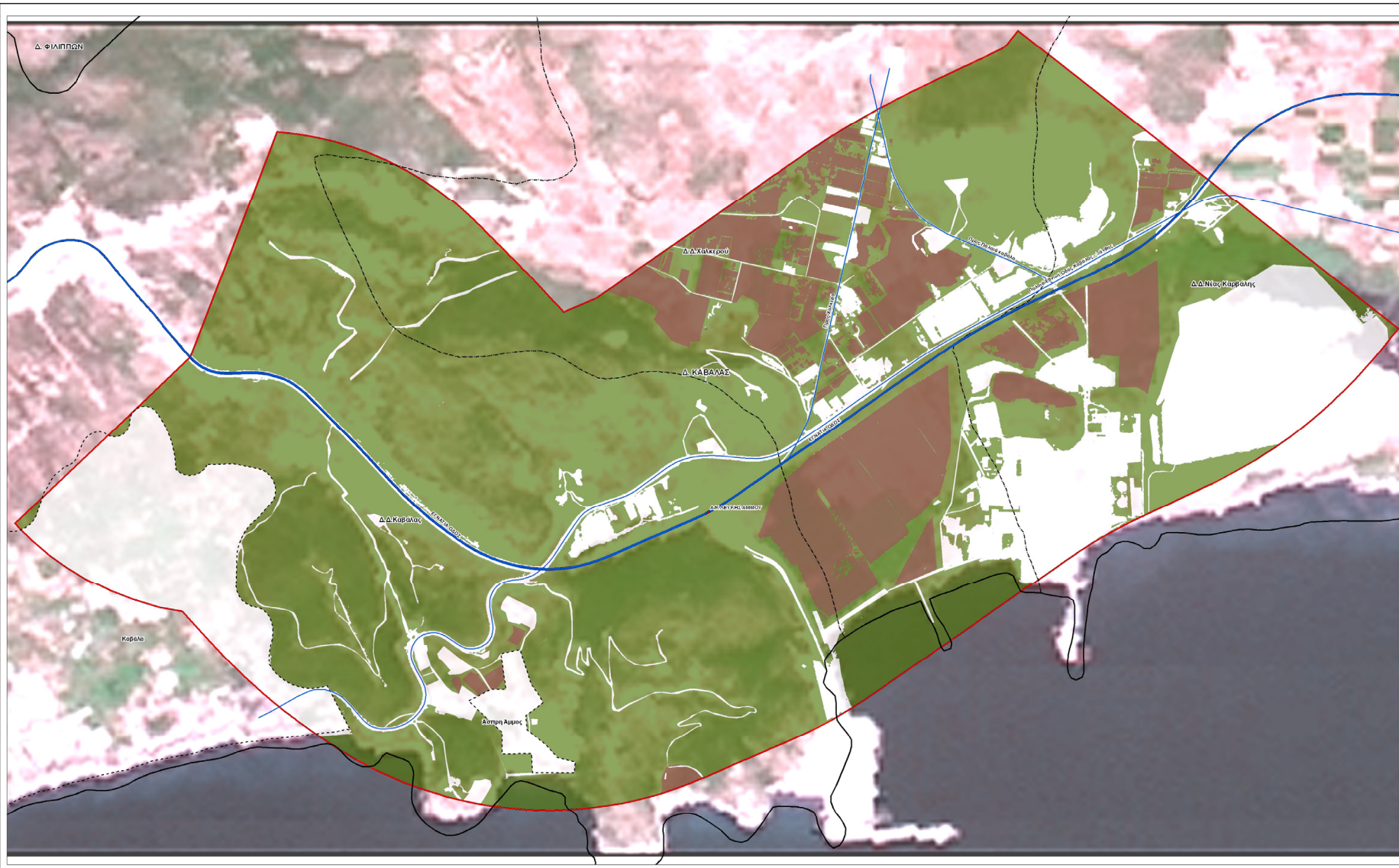

Η ΕΓΝΑΤΙΑ ΟΔΟΣ χρηματοδοτείται από:

ΕΥΡΩΠΑΪΚΗ ΕΝΩΣΗ ΕΛΛΗΝΙΚΗ ΔΗΜΟΚΡΑΤΙΑ (ΥΠΟΥΡΓΕΙΟ ΠΕΡΙΧΩΡΕΥΣΗΣ, ΚΑΤΑΣΤΡΟΦΩΝ ΚΑΙ ΠΡΟΣΤΑΣΙΑΣ ΚΥΒΕΡΝΗΣΗΣ) ΕΥΡΩΠΑΪΚΗ ΤΡΑΠΕΖΙΑ ΕΠΙΧΕΙΡΗΣΕΩΝ ΚΑΙ ΕΠΙΧΕΙΡΗΣΕΩΝ ΚΑΙΝΟΤΟΜΙΑΣ

**ΕΓΝΑΤΙΑ ΟΔΟΣ Α.Ε.**

παράρτητρο Εγνατίας οδού

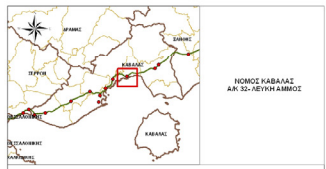

- ΥΠΟΜΗΝΙΑ**
- Έγγραφο Πόλης
  - Αρχαιολογικοί Κρηταί Χώροι
  - Χώροι Πλάκας Δομής
  - Όριο Π.Ο.Δ.
  - Όριο Διεύθυνσης Διαχείρισης
  - Όριο Ομοταξίας
  - Όριο Π.Ο.Δ. (Μ.Π.Ο.Δ.)
  - Οριοθέτηση
  - Έκτακτη Εμφάνιση
  - Άνεμος 10%
- Συνολική έκταση μελέτης: 19.398 στρέμματα

**ΠΙΝΑΚΑΣ ΑΠΟΤΕΛΕΣΜΑΤΩΝ**

ΧΡΗΣΗ ΓΗΣ	ΕΚΤΑΣΗ ΣΤΡΕΜΜΑΤΩΝ ΓΗΣ
ΑΓΡΟΤΕΧΝΗ ΓΗΣ	1.885,19
ΠΡΟΣΤΑΣΙΑ	2.202,17
ΦΥΣΙΚΗ ΓΗΣ	6.628,72
ΑΓΡΟΤΕΧΝΗ ΓΗΣ	7.662,02

**ΜΕΛΕΤΗ ΜΕΤΑΒΑΣΗΣ ΧΡΗΣΕΩΣ ΚΑΙ ΔΙΕΣΗ ΓΗΣ ΣΕ ΕΠΙΧΕΙΡΗΣΙΑΚΕΣ ΠΕΡΙΟΧΕΣ ΤΗΣ ΑΜΕΣΗΣ ΖΩΝΗΣ ΕΠΙΡΡΟΗΣ ΤΗΣ ΕΓΝΑΤΙΑΣ ΟΔΟΥ (ΚΩΔΙΚΟΣ ΑΝΑΦΟΡΑΣ: 3634)**

Φορέας Ανάθεσης: ΕΓΝΑΤΙΑ ΟΔΟΣ Α.Ε.

**ΕΠΙΒΛΕΠΟΝΤΕΣ**

Επιβλέπων Μηχανικός: Γεώργιος Βασιλείου, Τεχνολογία Περιβαλλοντικής Γ.Ο.Α.Ε.

Υποβλεπτής Επιβλεπόντων: Γεωργία Αργυρά, Επιστημονική Υπεύθυνη, Γεωλόγος, Γεωγραφικός, Διπλωμάτης



ΔΕΙΚΤΗΣ: ΕΝ007 ΠΙΕΣΕΙΣ ΜΕΤΑΒΑΣΗΣ ΧΡΗΣΕΩΣ ΓΗΣ

ΘΕΜΑΤΙΚΟΣ ΧΑΡΤΗΣ ΤΑΞΙΝΟΜΗΣΗΣ ΧΡΗΣΕΩΣ ΓΗΣ ΕΤΟΥΣ ΒΑΣΗΣ 1998

ΑΝΑΔΟΧΟΙ ΜΕΛΕΤΗΤΕΣ

**ΣΟΦΟΤΕΧΝΙΚΗ Α.Ε.**  
**ΑΚΚΤ**

ΠΕΡΙΟΧΗ ΜΕΛΕΤΗΣ  
 ΑΚ. 32-ΔΕΥΝΗΑΜΜΟΣ

Ορθοκόσμη ΕΡΜΟΤ  
 Αριθμός Αδειας: 2086  
 Ημερομηνία Αδειας: 19 Ιουλίου 1998

DATEL: ΕΓΝΑ ΒΤ  
 ΠΡΟΒΛΕΨΗ ΣΥΣΤΗΜΑΤΟΣ: ΤΜ ΒΤ

ΜΕΤΑΒΑΣΗ ΟΚΤΩΒΡΙΟΣ 2009

ΚΙΜΑΤΙΑ 1:8.000  
 0 50 100 200 300  
 Meters



