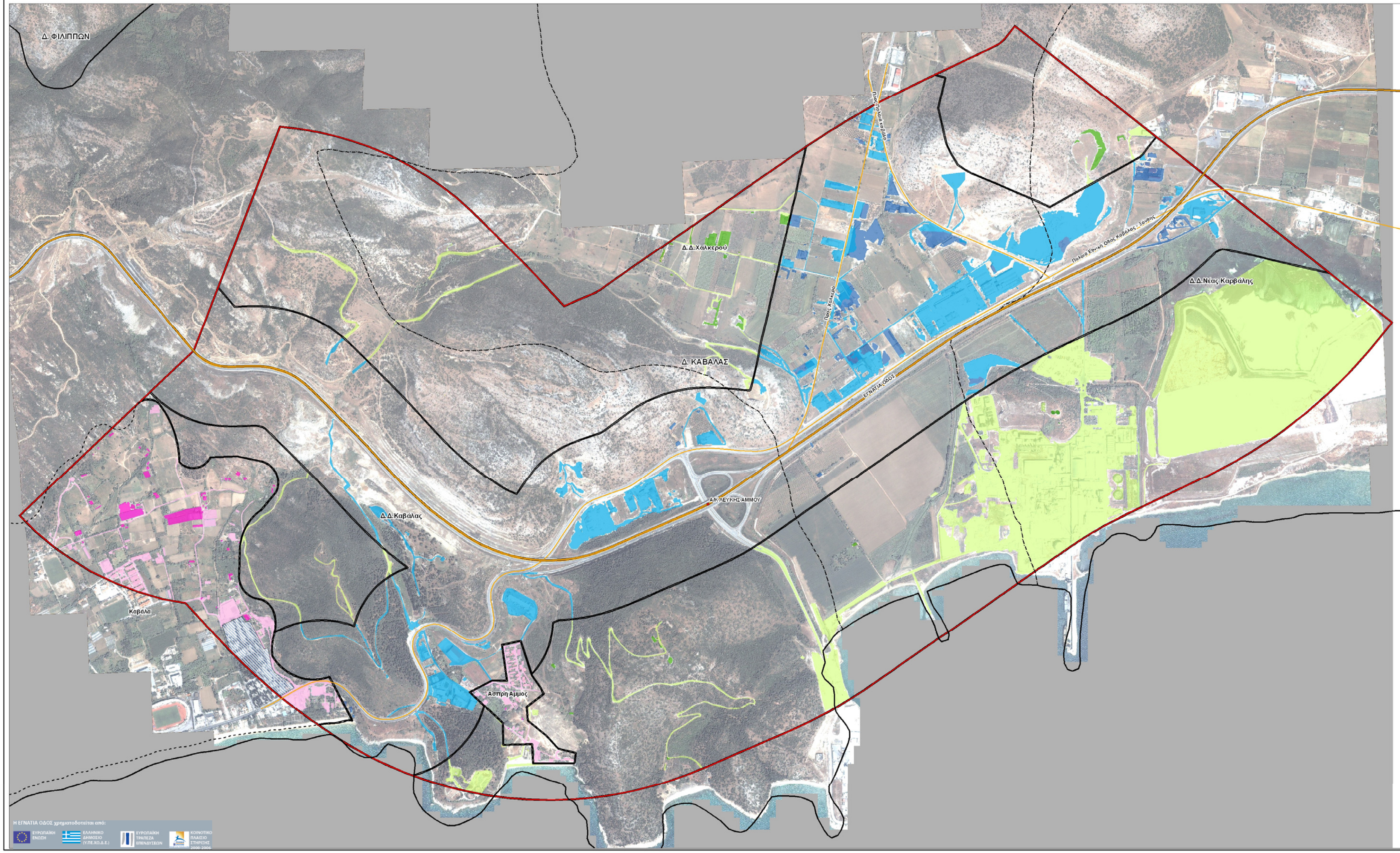

Η ΕΓΝΑΤΙΑ ΟΔΟΣ χρηματοδοτείται από:

ΕΥΡΩΠΑΪΚΗ ΕΝΩΣΗ | ΕΛΛΗΝΙΚΟ ΔΗΜΟΣΙΟ (ΥΠΕΧΩΔΕ) | ΕΥΡΩΠΑΪΚΗ ΤΡΑΠΕΖΑ ΕΠΕΝΔΥΣΕΩΝ | ΚΟΙΝΟΤΙΚΟ ΠΛΑΙΣΙΟ ΣΤΗΡΙΞΗΣ 2000-2006

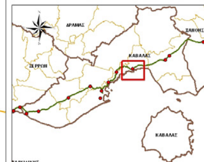

ΝΟΜΟΣ ΚΑΒΑΛΑΣ
Α/Κ 32 - ΛΕΥΚΗ ΑΜΜΟΣ

ΥΠΟΜΝΗΜΑ

- Εγνατία Οδός
- Ανισόπεδοι Κόμβοι Εγνατίας
- Κύριο Οδικό Δίκτυο
- Όριο Ο.Τ.Α.
- Όριο Δημοτικών Διαμερισμάτων
- Όριο Οικισμών
- Ζώνη Περιοχής Μελέτης
- Όρια Επιφανειών Αναφοράς Κατηγοριών Αστικής Δόμησης
- Ειδική χρήση-Κοιμητήρια
- Συνεχής Αστική Δόμηση του 1998 που διατηρήθηκε μέχρι και το 2007
- Περιοχές Συνεχούς Αστικής Δόμησης που δομήθηκαν την περίοδο 1998-2007
- Γραμμική Αστική Δόμηση του 1998 που διατηρήθηκε μέχρι και το 2007
- Περιοχές Γραμμικής Αστικής Δόμησης που δομήθηκαν την περίοδο 1998-2007
- Περιοχές Ασυνεχούς Αστικής Δόμησης που δομήθηκαν την περίοδο 1998-2007
- Ασυνεχής Αστική Δόμηση του 1998 που διατηρήθηκε μέχρι και το 2007

Συνολική Έκταση Περιοχής Μελέτης = 4.173 στρέμματα

ΠΙΝΑΚΑΣ ΑΠΟΤΕΛΕΣΜΑΤΩΝ

[illegible]		[illegible]
[illegible]	ΣΥΝΕΧΗΣ ΔΟΜΗΣΗ 1998 [illegible]	23,34%
	ΣΥΝΕΧΗΣ ΔΟΜΗΣΗ 2007 [illegible]	
[illegible]	ΓΡΑΜΜΙΚΗ ΔΟΜΗΣΗ 1998 [illegible]	[illegible]
	ΓΡΑΜΜΙΚΗ ΔΟΜΗΣΗ 2007 [illegible]	
[illegible]	ΑΣΥΝΕΧΗΣ ΔΟΜΗΣΗ 1998 [illegible]	1,75%
	ΑΣΥΝΕΧΗΣ ΔΟΜΗΣΗ 2007 [illegible]	
[illegible]	[illegible]	7,40%
	[illegible]	

ΜΕΛΕΤΗ ΜΕΤΑΒΟΛΩΝ ΧΡΗΣΕΩΝ ΚΑΙ ΑΞΙΩΝ ΓΗΣ ΣΕ ΕΠΙΛΕΓΜΕΝΕΣ ΠΕΡΙΟΧΕΣ ΤΗΣ ΑΜΕΣΗΣ ΖΩΝΗΣ ΕΠΙΡΡΟΗΣ ΤΗΣ ΕΓΝΑΤΙΑΣ ΟΔΟΥ (ΚΩΔΙΚΟΣ ΑΝΑΦΟΡΑΣ: 3654)

Φορέας Ανάθεσης: ΕΓΝΑΤΙΑ ΟΔΟΣ Α.Ε.

ΕΠΙΒΛΕΠΟΝΤΕΣ

Επιβλέπων Μηχανικός
Φούρκας Βασίλειος
Τμηματάρχης Παρατηρητηρίου Ε.Ο. Α.Ε.

Υποστήριξη Επίβλεψης
Γιαννακού Αθηνά
Επιστημονική Υποστήριξη - Σύμβουλος Συστήματος Δεικτών

παρατηρητήριο εγνατίας οδού

ΕΓΝΑΤΙΑ ΟΔΟΣ Α.Ε.

ΔΕΙΚΤΗΣ : SET 16
ΜΕΤΑΒΟΛΗ ΑΣΤΙΚΗΣ ΓΗΣ

ΘΕΜΑΤΙΚΟΣ ΧΑΡΤΗΣ ΜΕΤΑΒΟΛΗΣ ΑΣΤΙΚΗΣ ΔΟΜΗΣΗΣ 1998-2007

ΑΝΑΔΟΧΟΙ ΜΕΛΕΤΗΤΕΣ
ΧΩΡΟΤΕΧΝΙΚΗ Α.Ε.
ΑΚΚΤ

ΠΕΡΙΟΧΗ ΜΕΛΕΤΗΣ
Α/Κ 32 - ΛΕΥΚΗ ΑΜΜΟΣ

Ορθοεικόνα IKONOS
Χωρική Ανάλυση 1m
Ημερομηνία Λήψης: 13 Αυγούστου 2007

DATUM: ΕΓΣΑ 87
ΠΡΟΒΟΛΙΚΟ ΣΥΣΤΗΜΑ: ΤΜ 87

ΘΕΣΣΑΛΟΝΙΚΗ
ΙΟΥΝΙΟΣ 2009

ΚΛΙΜΑΚΑ 1 : 5000
0 45 90 180 270 360 Meters