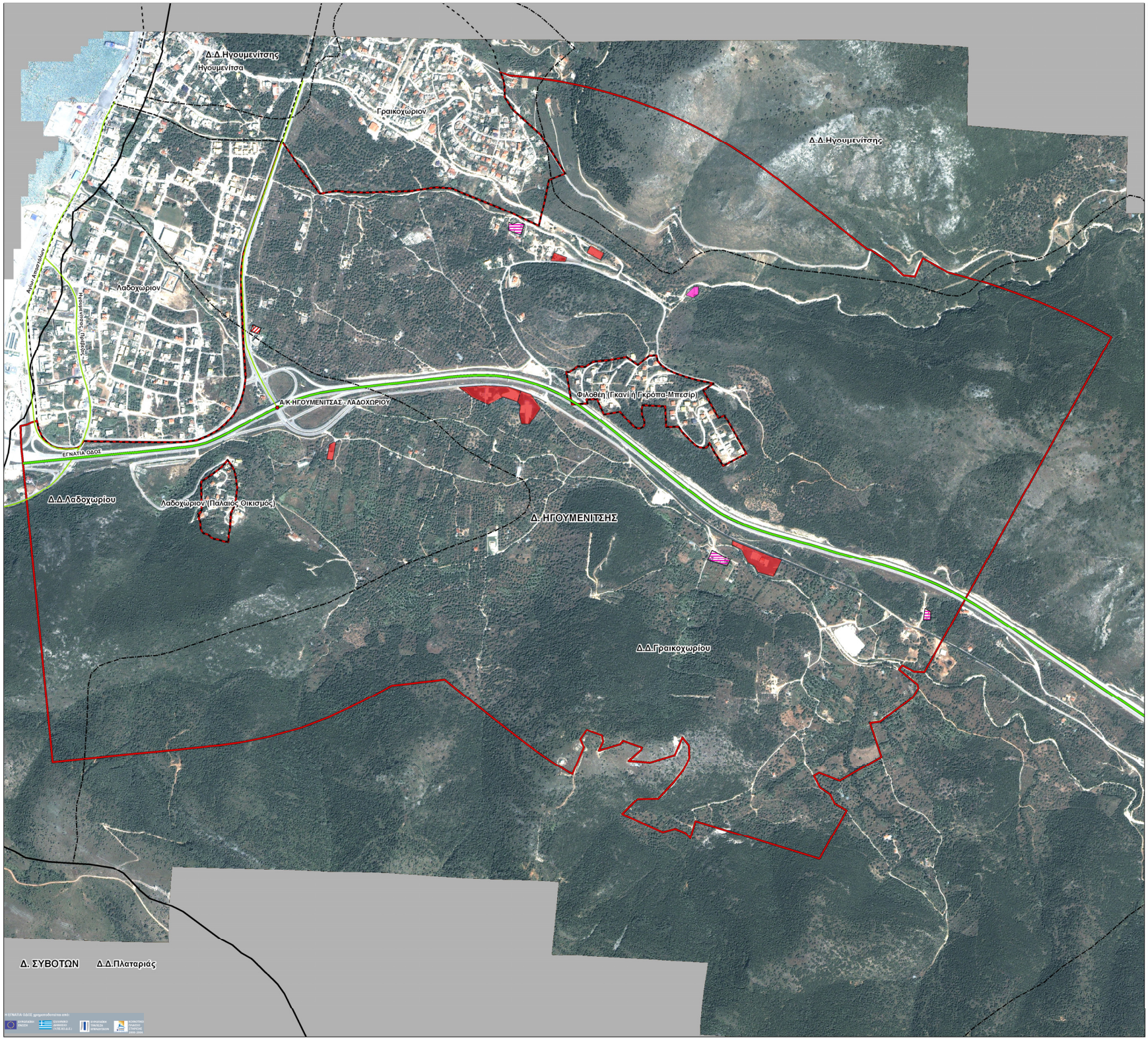

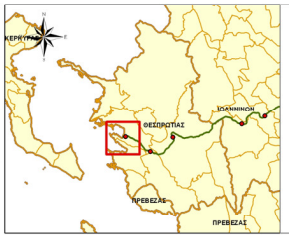

ΝΟΜΟΣ ΘΕΣΠΡΩΤΙΑΣ
Α/Κ 01 - ΗΓΟΥΜΕΝΙΤΣΑΣ

ΥΠΟΜΝΗΜΑ

- Εγνατία Οδός
- Ανισόπεδοι Κόμβοι Εγνατίας
- Κύριο Οδικό Δίκτυο
- Όριο Ο.Τ.Α.
- Όριο Δημοτικών Διαμερισμάτων
- Όριο Οικισμού
- Ζώνη Περιοχής Μελέτης
- ΒΙΟΜΗΧΑΝΙΚΗ ΓΗ 1998 - 2009
- ΜΕΤΑΒΟΛΗ ΓΗΣ ΜΗ ΒΙΟΜΗΧΑΝΙΚΗΣ ΧΡΗΣΗΣ 1998 ΣΕ ΒΙΟΜΗΧΑΝΙΚΗ ΓΗ 2009
- ΕΜΠΟΡΙΚΗ ΓΗ 1998 - 2009
- ΜΕΤΑΒΟΛΗ ΓΗΣ ΜΗ ΕΜΠΟΡΙΚΗΣ ΧΡΗΣΗΣ 1998 ΣΕ ΕΜΠΟΡΙΚΗ ΓΗ 2009
- ΓΗ ΥΠΗΡΕΣΙΩΝ 1998 - 2009
- ΜΕΤΑΒΟΛΗ ΓΗΣ ΑΛΛΗΣ ΧΡΗΣΗΣ 1998 ΣΕ ΓΗ ΥΠΗΡΕΣΙΩΝ 2009
- ΓΗ ΕΓΚΑΤΑΣΤΑΣΕΩΝ ΜΑΖΙΚΩΝ ΜΕΤΑΦΟΡΩΝ ΚΑΙ ΔΙΑΜΕΤΑΚΟΜΙΣΤΙΚΩΝ ΚΕΝΤΡΩΝ 1998 - 2009
- ΜΕΤΑΒΟΛΗ ΓΗΣ ΑΛΛΗΣ ΧΡΗΣΗΣ 1998 ΣΕ ΓΗ ΕΓΚΑΤΑΣΤΑΣΕΩΝ ΜΑΖΙΚΩΝ ΜΕΤΑΦΟΡΩΝ & ΔΙΑΜΕΤΑΚΟΜΙΣΤΙΚΩΝ ΚΕΝΤΡΩΝ 2009

Συνολική Έκταση Περιοχής Μελέτης = 5.435 στρέμματα

ΠΙΝΑΚΑΣ ΑΠΟΤΕΛΕΣΜΑΤΩΝ

ΚΑΤΗΓΟΡΙΕΣ ΧΡΗΣΗΣ ΓΗΣ	ΕΚΤΑΣΗ ΓΗΣ ΚΑΤΑ ΤΟ ΕΤΟΣ ΒΑΣΗΣ 1998 (στρ.)	ΕΚΤΑΣΗ ΓΗΣ ΚΑΤΑ ΤΟ ΕΤΟΣ ΕΛΕΓΧΟΥ 2009 (στρ.)	ΠΟΣΟΣΤΟ ΜΕΤΑΒΟΛΗΣ ΑΝΑ ΚΑΤΗΓΟΡΙΑ ΧΡΗΣΗΣ ΓΗΣ
ΒΙΟΜΗΧΑΝΙΚΗ ΓΗ	4,38	5,36	22,37%
ΕΜΠΟΡΙΚΗ ΓΗ	0,67	25,57	3716,42%
ΓΗ ΥΠΗΡΕΣΙΩΝ (ΓΗ ΚΤΙΡΙΩΝ ΓΡΑΦΕΙΩΝ ΔΙΟΙΚΗΣΗΣ, ΕΠΙΧΕΙΡΗΣΕΩΝ Κ.Λ.Π., ΓΗ ΤΟΥΡΙΣΜΟΥ ΚΑΙ ΑΝΑΨΥΧΗΣ, ΓΗ ΚΟΙΝΩΝΙΚΩΝ ΕΞΥΠΗΡΕΤΗΣΕΩΝ)	0,85	0,00	-100,00%
ΓΗ ΕΓΚΑΤΑΣΤΑΣΕΩΝ ΜΑΖΙΚΩΝ ΜΕΤΑΦΟΡΩΝ ΚΑΙ ΔΙΑΜΕΤΑΚΟΜΙΣΤΙΚΩΝ ΚΕΝΤΡΩΝ	0,00	0,00	-

Συλλογή Δεδομένων: Μάιος 2009

ΜΕΛΕΤΗ ΜΕΤΑΒΟΛΩΝ ΧΡΗΣΕΩΝ ΚΑΙ ΑΞΙΩΝ ΓΗΣ ΣΕ ΕΠΙΛΕΓΜΕΝΕΣ ΠΕΡΙΟΧΕΣ ΤΗΣ ΑΜΕΣΗΣ ΖΩΝΗΣ ΕΠΙΡΡΟΗΣ ΤΗΣ ΕΓΝΑΤΙΑΣ ΟΔΟΥ (ΚΩΔΙΚΟΣ ΑΝΑΦΟΡΑΣ: 3654)

Φορέας Ανάθεσης: ΕΓΝΑΤΙΑ ΟΔΟΣ Α.Ε.

ΕΠΙΒΛΕΠΟΝΤΕΣ

Επιβλέπων Μηχανικός	Υποστήριξη Επίβλεψης
Φούρκας Βασίλειος Τμηματάρχης Παρατηρητηρίου Ε.Ο. Α.Ε.	Γιαννακού Αθηνά Επιστημονική Υποστήριξη - Σύμβουλος Συστήματος Δεικτών

παρατηρητήριο εγνατίας οδού

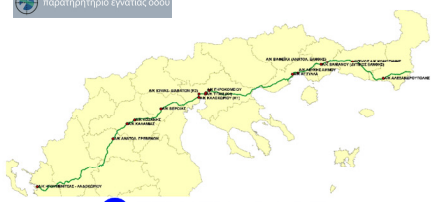

ΕΓΝΑΤΙΑ ΟΔΟΣ Α.Ε.

ΔΕΙΚΤΗΣ : SET 17
ΜΕΤΑΒΟΛΗ ΒΙΟΜΗΧΑΝΙΚΗΣ ΚΑΙ ΕΜΠΟΡΙΚΗΣ ΓΗΣ

ΘΕΜΑΤΙΚΟΣ ΧΑΡΤΗΣ ΜΕΤΑΒΟΛΗΣ ΧΡΗΣΕΩΝ ΓΗΣ 1998-2009

ΑΝΑΔΟΧΟΙ ΜΕΛΕΤΗΤΕΣ

ΧΩΡΟΤΕΧΝΙΚΗ Α.Ε.
ΜΕΛΕΤΕΣ - ΕΦΑΡΜΟΓΕΣ ΤΕΧΝΙΚΩΝ ΕΡΓΩΝ
Αγίου Κωνσταντίνου 4, 15125 Μαρούσι, Τηλ. 210-6141-000, Fax: 210-6141-000, E-mail: info@xorotechnika.gr

ΑΚΚΤ

ΠΕΡΙΟΧΗ ΜΕΛΕΤΗΣ
Α/Κ 01 - ΗΓΟΥΜΕΝΙΤΣΑΣ

Ορθοεικόνα IKONOS
Χωρική Ανάλυση 1m
Ημερομηνία Λήψης: 11 Ιουνίου 2007

DATUM: ΕΓΣΑ 87
ΠΡΟΒΟΛΙΚΟ ΣΥΣΤΗΜΑ: ΤΜ 87

ΘΕΣΣΑΛΟΝΙΚΗ
ΟΚΤΩΒΡΙΟΣ 2009

ΚΛΙΜΑΚΑ 1 : 5000
0 50 100 200 300 400 Meters

Η ΕΓΝΑΤΙΑ ΟΔΟΣ χρηματοδοτείται από:
ΕΥΡΩΠΑΪΚΗ ΕΝΩΣΗ
ΕΛΛΗΝΙΚΗ ΔΗΜΟΚΡΑΤΙΑ (ΥΠΕΧΩΔε & Ε.Ε.)
ΥΠΟΥΡΓΕΙΟ ΥΠΟΔΟΜΩΝ ΜΕΤΑΦΟΡΩΝ
ΕΠΕΑΕΚ ΠΑΛΙΟΥ ΠΛΑΙΣΙΟΥ ΕΠΕΡΧΟΣ 2000-2006

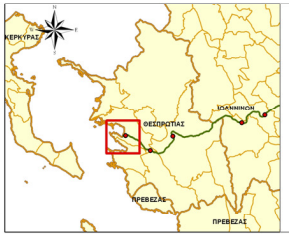

ΝΟΜΟΣ ΘΕΣΠΡΩΤΙΑΣ
Α/Κ 01 - ΗΓΟΥΜΕΝΙΤΣΑΣ

ΥΠΟΜΝΗΜΑ

- Εγνατία Οδός
- Ανισόπεδοι Κόμβοι Εγνατίας
- Κύριο Οδικό Δίκτυο
- Όριο Ο.Τ.Α.
- Όριο Δημοτικών Διαμερισμάτων
- Όριο Οικισμού
- Ζώνη Περιοχής Μελέτης

ΚΑΤΗΓΟΡΙΕΣ ΧΡΗΣΗΣ ΓΗΣ

- ΓΗ ΑΓΡΟΤΙΚΩΝ / ΚΤΗΝΟΤΡΟΦΙΚΩΝ ΕΓΚΑΤΑΣΤΑΣΕΩΝ
- ΒΙΟΜΗΧΑΝΙΚΗ ΓΗ
- ΕΓΚΑΤΑΣΤΑΣΕΙΣ ΤΕΧΝΙΚΩΝ ΥΠΟΔΟΜΩΝ
- ΕΜΠΟΡΙΚΗ ΓΗ
- ΓΗ ΥΠΗΡΕΣΙΩΝ
- ΓΗ ΕΓΚΑΤΑΣΤΑΣΕΩΝ ΜΑΖΙΚΩΝ ΜΕΤΑΦΟΡΩΝ ΚΑΙ ΔΙΑΜΕΤΑΚΟΜΙΣΤΙΚΩΝ ΚΕΝΤΡΩΝ
- ΕΓΚΑΤΑΣΤΑΣΕΙΣ ΑΠΟΘΗΚΕΥΣΗΣ
- ΕΙΔΙΚΕΣ ΧΡΗΣΕΙΣ (ΘΡΗΣΚΕΥΤΙΚΕΣ - ΣΤΡΑΤΙΩΤΙΚΕΣ ΕΓΚΑΤΑΣΤΑΣΕΙΣ)

Συνολική Έκταση Περιοχής Μελέτης = 6.425 στρέμματα

ΠΙΝΑΚΑΣ ΑΠΟΤΕΛΕΣΜΑΤΩΝ

ΚΑΤΗΓΟΡΙΕΣ ΧΡΗΣΗΣ ΓΗΣ	ΕΚΤΑΣΗ ΓΗΣ ΚΑΤΑ ΤΟ ΕΤΟΣ ΒΑΣΗΣ 1998 (στρ.)
ΓΗ ΑΓΡΟΤΙΚΩΝ / ΚΤΗΝΟΤΡΟΦΙΚΩΝ ΕΓΚΑΤΑΣΤΑΣΕΩΝ	0,00
ΒΙΟΜΗΧΑΝΙΚΗ ΓΗ	4,38
ΕΓΚΑΤΑΣΤΑΣΕΙΣ ΤΕΧΝΙΚΩΝ ΥΠΟΔΟΜΩΝ	0,00
ΕΜΠΟΡΙΚΗ ΓΗ	0,67
ΕΓΚΑΤΑΣΤΑΣΕΙΣ ΑΠΟΘΗΚΕΥΣΗΣ	0,00
ΓΗ ΥΠΗΡΕΣΙΩΝ	0,85
ΓΗ ΚΤΙΡΙΩΝ ΓΡΑΦΕΙΩΝ ΔΙΟΙΚΗΣΗΣ, ΕΠΙΧΕΙΡΗΣΕΩΝ Κ.Λ.Π.	0,00
ΓΗ ΤΟΥΡΙΣΜΟΥ ΚΑΙ ΑΝΑΨΥΧΗΣ	0,85
ΓΗ ΚΟΙΝΩΝΙΚΗΝ ΕΞΥΠΗΡΕΤΗΣΕΩΝ	0,00
ΓΗ ΕΓΚΑΤΑΣΤΑΣΕΩΝ ΜΑΖΙΚΩΝ ΜΕΤΑΦΟΡΩΝ ΚΑΙ ΔΙΑΜΕΤΑΚΟΜΙΣΤΙΚΩΝ ΚΕΝΤΡΩΝ	0,00
ΕΙΔΙΚΕΣ ΧΡΗΣΕΙΣ (ΘΡΗΣΚΕΥΤΙΚΕΣ - ΣΤΡΑΤΙΩΤΙΚΕΣ ΕΓΚΑΤΑΣΤΑΣΕΙΣ)	3,99

Συλλογή Δεδομένων: Μάιος 2009

ΜΕΛΕΤΗ ΜΕΤΑΒΟΛΩΝ ΧΡΗΣΕΩΝ ΚΑΙ ΑΞΙΩΝ ΓΗΣ ΣΕ ΕΠΙΛΕΓΜΕΝΕΣ ΠΕΡΙΟΧΕΣ ΤΗΣ ΑΜΕΣΗΣ ΖΩΝΗΣ ΕΠΙΡΡΟΗΣ ΤΗΣ ΕΓΝΑΤΙΑΣ ΟΔΟΥ (ΚΩΔΙΚΟΣ ΑΝΑΦΟΡΑΣ: 3654)

Φορέας Ανάθεσης: ΕΓΝΑΤΙΑ ΟΔΟΣ Α.Ε.

ΕΠΙΒΛΕΠΟΝΤΕΣ

Επιβλέπων Μηχανικός	Υποστήριξη Επίβλεψης
Φούρκας Βασίλειος Τμηματάρχης Παρατηρητηρίου Ε.Ο. Α.Ε.	Γιαννακού Αθηνά Επιστημονική Υποστήριξη - Σύμβουλος Συστήματος Δεικτών

παρατηρητηριο εγνατιας οδου

ΕΓΝΑΤΙΑ ΟΔΟΣ Α.Ε.

ΔΕΙΚΤΗΣ : SET 17 ΜΕΤΑΒΟΛΗ ΒΙΟΜΗΧΑΝΙΚΗΣ ΚΑΙ ΕΜΠΟΡΙΚΗΣ ΓΗΣ	ΘΕΜΑΤΙΚΟΣ ΧΑΡΤΗΣ ΤΑΞΙΝΟΜΗΣΗΣ ΧΡΗΣΕΩΝ ΓΗΣ ΕΤΟΥΣ ΒΑΣΗΣ 1998
ΑΝΑΔΟΧΟΙ ΜΕΛΕΤΗΤΕΣ ΧΩΡΟΤΕΧΝΙΚΗ Α.Ε. ΜΕΛΕΤΕΣ - ΕΦΑΡΜΟΓΕΣ ΤΕΧΝΙΚΩΝ ΕΡΓΩΝ ΑΚΚΤ	ΠΕΡΙΟΧΗ ΜΕΛΕΤΗΣ Α/Κ 01 - ΗΓΟΥΜΕΝΙΤΣΑΣ Ορθοεικόνα IKONOS Χωρική Ανάλυση 1m Ημερομηνία Λήψης: 11 Ιουνίου 2007 DATUM: ΕΓΣΑ 87 ΠΡΟΒΟΛΙΚΟ ΣΥΣΤΗΜΑ: ΤΜ 87
ΘΕΣΣΑΛΟΝΙΚΗ ΟΚΤΩΒΡΙΟΣ 2009	ΚΛΙΜΑΚΑ 1 : 5000 0 50 100 200 300 400 Meters

Η ΕΓΝΑΤΙΑ ΟΔΟΣ χρηματοδοτείται από:
ΕΥΡΩΠΑΪΚΗ ΕΝΩΣΗ
ΕΛΛΗΝΙΚΗ ΔΗΜΟΚΡΑΤΙΑ (ΥΠΕΧΩΔΕ)
ΥΠΟΥΡΓΕΙΟ ΠΑΙΔΕΙΑΣ ΕΡΕΥΝΩΝ
ΕΠΙΧΕΙΡΗΣΙΑΚΟ ΠΛΑΙΣΙΟ ΑΝΑΠΤΥΞΗΣ 2000-2006

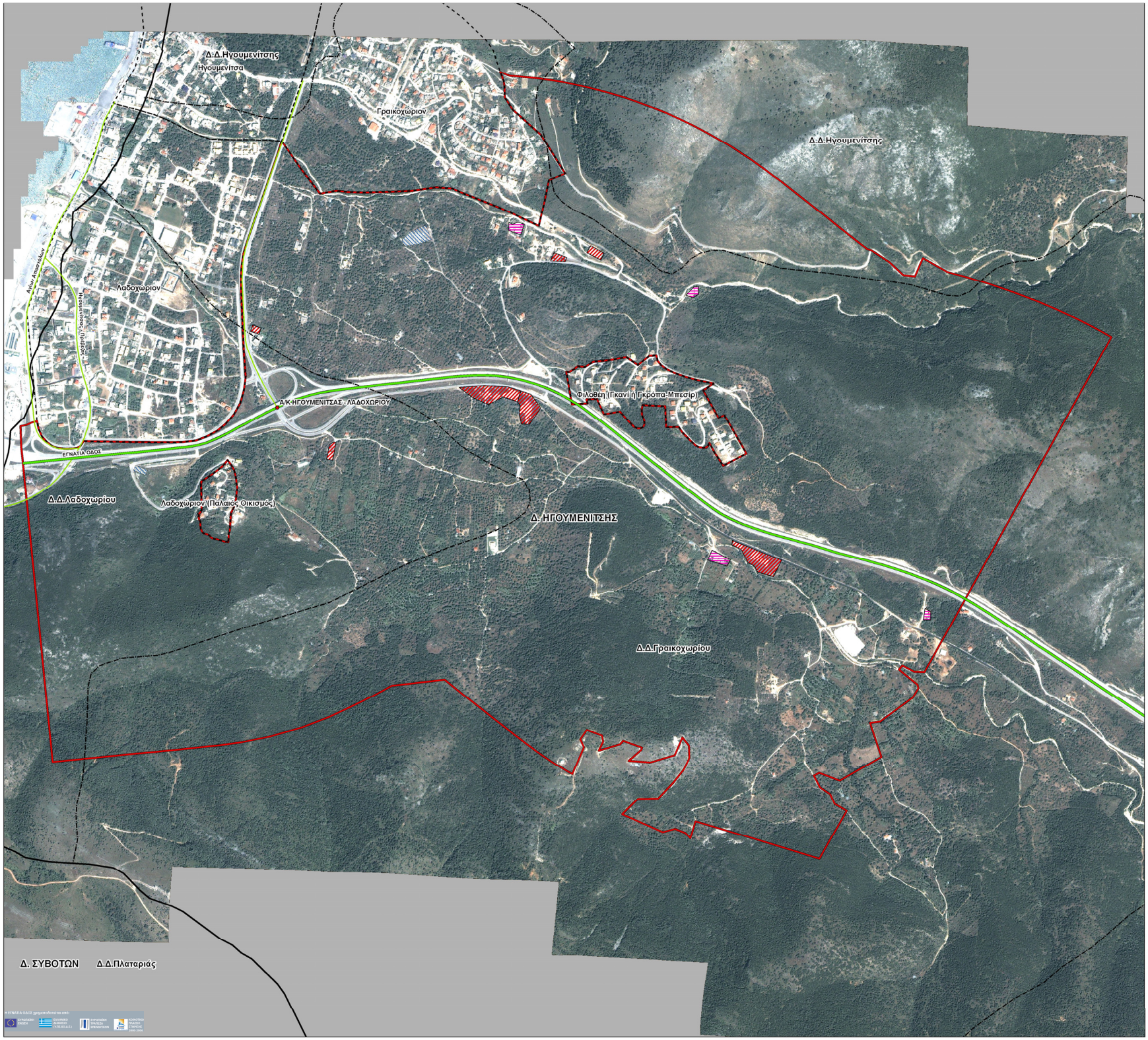

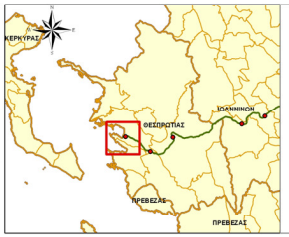

ΝΟΜΟΣ ΘΕΣΠΡΩΤΙΑΣ
Α/Κ 01 - ΗΓΟΥΜΕΝΙΤΣΑΣ

ΥΠΟΜΝΗΜΑ

- Εγνατία Οδός
- Ανισόπεδοι Κόμβοι Εγνατίας
- Κύριο Οδικό Δίκτυο
- Όριο Ο.Τ.Α.
- Όριο Δημοτικών Διαμερισμάτων
- Όριο Οικισμού
- Ζώνη Περιοχής Μελέτης

ΚΑΤΗΓΟΡΙΕΣ ΧΡΗΣΗΣ ΓΗΣ

- ΓΗ ΑΓΡΟΤΙΚΩΝ / ΚΤΗΝΟΤΡΟΦΙΚΩΝ ΕΓΚΑΤΑΣΤΑΣΕΩΝ
- ΒΙΟΜΗΧΑΝΙΚΗ ΓΗ
- ΕΓΚΑΤΑΣΤΑΣΕΙΣ ΤΕΧΝΙΚΩΝ ΥΠΟΔΟΜΩΝ
- ΕΜΠΟΡΙΚΗ ΓΗ
- ΓΗ ΥΠΗΡΕΣΙΩΝ
- ΓΗ ΕΓΚΑΤΑΣΤΑΣΕΩΝ ΜΑΖΙΚΩΝ ΜΕΤΑΦΟΡΩΝ ΚΑΙ ΔΙΑΜΕΤΑΚΟΜΙΣΤΙΚΩΝ ΚΕΝΤΡΩΝ
- ΕΓΚΑΤΑΣΤΑΣΕΙΣ ΑΠΟΘΗΚΕΥΣΗΣ
- ΕΙΔΙΚΕΣ ΧΡΗΣΕΙΣ (ΘΡΗΣΚΕΥΤΙΚΕΣ - ΣΤΡΑΤΙΩΤΙΚΕΣ ΕΓΚΑΤΑΣΤΑΣΕΙΣ)

Συνολική Έκταση Περιοχής Μελέτης = 6.425 στρέμματα

ΠΙΝΑΚΑΣ ΑΠΟΤΕΛΕΣΜΑΤΩΝ

ΚΑΤΗΓΟΡΙΕΣ ΧΡΗΣΗΣ ΓΗΣ	ΕΚΤΑΣΗ ΓΗΣ ΚΑΤΑ ΤΟ ΕΤΟΣ ΕΛΕΓΧΟΥ 2009 (στρ.)
ΓΗ ΑΓΡΟΤΙΚΩΝ / ΚΤΗΝΟΤΡΟΦΙΚΩΝ ΕΓΚΑΤΑΣΤΑΣΕΩΝ	0,00
ΒΙΟΜΗΧΑΝΙΚΗ ΓΗ	5,36
ΕΓΚΑΤΑΣΤΑΣΕΙΣ ΤΕΧΝΙΚΩΝ ΥΠΟΔΟΜΩΝ	0,00
ΕΜΠΟΡΙΚΗ ΓΗ	25,57
ΕΓΚΑΤΑΣΤΑΣΕΙΣ ΑΠΟΘΗΚΕΥΣΗΣ	0,00
ΓΗ ΥΠΗΡΕΣΙΩΝ	0,00
ΓΗ ΚΤΙΡΙΩΝ ΓΡΑΦΕΙΩΝ ΔΙΟΙΚΗΣΗΣ, ΕΠΙΧΕΙΡΗΣΕΩΝ Κ.Α.Π.	0,00
ΓΗ ΤΟΥΡΙΣΜΟΥ ΚΑΙ ΑΝΑΨΥΧΗΣ	0,00
ΓΗ ΚΟΙΝΩΝΙΚΩΝ ΕΞΥΠΗΡΕΤΗΣΕΩΝ	0,00
ΓΗ ΕΓΚΑΤΑΣΤΑΣΕΩΝ ΜΑΖΙΚΩΝ ΜΕΤΑΦΟΡΩΝ ΚΑΙ ΔΙΑΜΕΤΑΚΟΜΙΣΤΙΚΩΝ ΚΕΝΤΡΩΝ	0,00
ΕΙΔΙΚΕΣ ΧΡΗΣΕΙΣ (ΘΡΗΣΚΕΥΤΙΚΕΣ - ΣΤΡΑΤΙΩΤΙΚΕΣ ΕΓΚΑΤΑΣΤΑΣΕΙΣ)	4,80

Συλλογή Δεδομένων: Μάιος 2009

ΜΕΛΕΤΗ ΜΕΤΑΒΟΛΩΝ ΧΡΗΣΕΩΝ ΚΑΙ ΑΞΙΩΝ ΓΗΣ ΣΕ ΕΠΙΛΕΓΜΕΝΕΣ ΠΕΡΙΟΧΕΣ ΤΗΣ ΑΜΕΣΗΣ ΖΩΝΗΣ ΕΠΙΡΡΟΗΣ ΤΗΣ ΕΓΝΑΤΙΑΣ ΟΔΟΥ (ΚΩΔΙΚΟΣ ΑΝΑΦΟΡΑΣ: 3654)

Φορέας Ανάθεσης: ΕΓΝΑΤΙΑ ΟΔΟΣ Α.Ε.

ΕΠΙΒΛΕΠΟΝΤΕΣ

Επιβλέπων Μηχανικός	Υποστήριξη Επίβλεψης
Φούρκας Βασίλειος	Γιαννακού Αθηνά
Τμηματάρχης Παρατηρητηρίου Ε.Ο. Α.Ε.	Επιστημονική Υποστήριξη - Σύμβουλος Συστήματος Δεικτών

παρατηρητήριο εγνατίας οδού

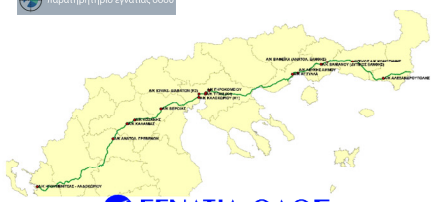

ΕΓΝΑΤΙΑ ΟΔΟΣ Α.Ε.

ΔΕΙΚΤΗΣ : SET 17
ΜΕΤΑΒΟΛΗ ΒΙΟΜΗΧΑΝΙΚΗΣ ΚΑΙ ΕΜΠΟΡΙΚΗΣ ΓΗΣ

ΘΕΜΑΤΙΚΟΣ ΧΑΡΤΗΣ ΤΑΞΙΝΟΜΗΣΗΣ ΧΡΗΣΕΩΝ ΓΗΣ ΕΤΟΥΣ ΕΛΕΓΧΟΥ 2009

ΑΝΑΔΟΧΟΙ ΜΕΛΕΤΗΤΕΣ

ΧΩΡΟΤΕΧΝΙΚΗ Α.Ε.
ΜΕΛΕΤΕΣ - ΕΦΑΡΜΟΓΕΣ ΤΕΧΝΙΚΩΝ ΕΡΓΩΝ

ΑΚΚΤ

ΠΕΡΙΟΧΗ ΜΕΛΕΤΗΣ
Α/Κ 01 - ΗΓΟΥΜΕΝΙΤΣΑΣ

Ορθοεικόνα IKONOS
Χωρική Ανάλυση 1m
Ημερομηνία Λήψης: 11 Ιουνίου 2007

DATUM: ΕΓΣΑ 87
ΠΡΟΒΟΛΙΚΟ ΣΥΣΤΗΜΑ: ΤΜ 87

ΘΕΣΣΑΛΟΝΙΚΗ
ΟΚΤΩΒΡΙΟΣ 2009

ΚΛΙΜΑΚΑ 1 : 5000
0 50 100 200 300 400 Meters

ΕΓΝΑΤΙΑ ΟΔΟΣ χρηματοδοτείται από:
ΕΥΡΩΠΑΪΚΟ ΠΑΡΕΠΙ
ΕΛΛΗΝΙΚΗ ΔΗΜΟΚΡΑΤΙΑ (ΥΠΕΧΩΔε & Α.Ε.)
ΕΥΡΩΠΑΪΚΗ ΤΡΑΠΕΖΑ ΕΠΑΝΑΠΤΥΞΗΣ
ΕΣΠΑ 2007-2013