

**ΥΠΟΜΗΝΗΜΑ**

- Έναρξη Οδού
- Αστυνομία Κιόβης-Ευρυπύλου
- Κιόβη Ορειά Δάμος
- Όριο Ο.Τ.Α.
- Όριο Διαρτηρίου Διαρτηρητηρίου
- Όριο Κοινοίσιον
- Ζώνη Παραγωγής Μελίσσις
- ΒΟΜΒΟΚΛΑΜΗ Γ.Ν. 1989 - 2007
- ΜΕΤΑΒΟΛΗ Γ.Ν. ΜΗ ΒΟΜΒΟΚΛΑΜΗΣ ΧΡΗΣΕΩΣ 1989 ΣΕ ΒΟΜΒΟΚΛΑΜΗ Γ.Ν. 2007
- ΕΜΠΟΡΙΚΗ Γ.Ν. 1989 - 2007
- ΜΕΤΑΒΟΛΗ Γ.Ν. ΜΗ ΕΜΠΟΡΙΚΗΣ ΧΡΗΣΕΩΣ 1989 ΣΕ ΕΜΠΟΡΙΚΗ Γ.Ν. 2007
- Γ.Ν. ΥΠΟΚΡΕΣΗ 1989 - 2007
- ΜΕΤΑΒΟΛΗ Γ.Ν. ΑΛΛΗΣ ΧΡΗΣΕΩΣ 1989 ΣΕ Γ.Ν. ΥΠΟΚΡΕΣΗ 2007
- Γ.Ν. ΥΠΟΚΡΕΣΗ ΣΤΗΝ ΚΑΤΑΣΤΑΣΗ ΜΑΘΙΩΝ ΜΕΤΑΒΟΡΩΝ ΚΑΙ ΔΙΑΜΕΤΑΚΟΜΕΤΩΝ ΚΕΝΤΡΩΝ 1989 - 2007
- ΜΕΤΑΒΟΛΗ Γ.Ν. ΑΛΛΗΣ ΧΡΗΣΕΩΣ 1989 ΣΕ Γ.Ν. ΕΚΚΑΤΑΣΤΑΣΕΩΝ ΜΑΘΙΩΝ ΜΕΤΑΒΟΡΩΝ & ΔΙΑΜΕΤΑΚΟΜΕΤΩΝ ΚΕΝΤΡΩΝ 2007

Συνολική Έκταση Παραγωγής Μελίσσις: ± 10.403 στρέμματα

**ΠΙΝΑΚΑΣ ΑΠΟΤΕΛΕΣΜΑΤΩΝ**

ΚΑΤΗΓΟΡΙΑ ΧΡΗΣΕΩΣ Γ.Ν.	ΕΚΤΑΣΗ Γ.Ν. ΜΕΤΑ ΤΗΝ ΕΡΓΑΣΙΑ ΤΗΝ 1989 (Εκτ.)	ΕΚΤΑΣΗ Γ.Ν. ΜΕΤΑ ΤΗΝ ΕΡΓΑΣΙΑ ΤΗΝ 2007 (Εκτ.)	ΠΟΣΟΣΤΟ ΜΕΤΑΒΟΛΗΣ ΑΝΑ ΚΑΤΗΓΟΡΙΑ ΧΡΗΣΕΩΣ Γ.Ν.
ΒΟΜΒΟΚΛΑΜΗ Γ.Ν.	143,75	230,14	60,6%
ΕΜΠΟΡΙΚΗ Γ.Ν.	130,82	201,73	54,2%
Γ.Ν. ΥΠΟΚΡΕΣΗ ΣΤΗΝ ΚΑΤΑΣΤΑΣΗ ΜΑΘΙΩΝ ΜΕΤΑΒΟΡΩΝ ΚΑΙ ΔΙΑΜΕΤΑΚΟΜΕΤΩΝ ΚΕΝΤΡΩΝ 1989 - 2007	75,63	92,27	6,15%
Γ.Ν. ΕΚΚΑΤΑΣΤΑΣΕΩΝ ΜΑΘΙΩΝ ΜΕΤΑΒΟΡΩΝ ΚΑΙ ΔΙΑΜΕΤΑΚΟΜΕΤΩΝ ΚΕΝΤΡΩΝ 2007	0,00	6,54	-

**ΠΛΩΤΙΚΗ ΜΕΛΕΤΗ ΜΕΤΑΒΟΛΩΝ ΧΡΗΣΕΩΝ ΚΑΙ ΔΕΙΩΝ Γ.Ν. ΣΕ ΕΠΙΛΕΓΜΕΝΕΣ ΑΣΤΙΚΕΣ ΠΕΡΙΟΧΕΣ ΤΗΣ ΑΜΕΣΗΣ ΖΩΝΗΣ ΕΠΙΡΡΟΗΣ ΤΗΣ ΕΓΝΑΤΙΑΣ ΟΔΟΥ**

Φορέας Ανάπτυξης: ΕΓΝΑΤΙΑ ΟΔΟΣ Α.Ε.  
 Φορέας Εκτέλεσης: ΑΠΟ Επιτροπή Ερευνητών



**ΔΕΙΚΤΗΣ : SET 17**  
**ΜΕΤΑΒΟΛΗ ΒΙΟΚΙΛΩΜΑΤΙΚΗΣ ΚΑΙ ΕΜΠΟΡΙΚΗΣ Γ.Ν.**

**Επιτασιακή Ομάδα Έργου**

ΠΕΤΡΟΣ ΠΑΤΙΑΣ  
 Καθηγητής ΤΑΤΜ ΑΠΘ  
 ΑΓΟΣΤΙΝΟΣ ΑΡΒΑΝΙΤΗΣ  
 Καθηγητής ΤΑΤΜ ΑΠΘ  
 ΕΥΑΓΓΕΛΙΑ ΜΠΑΛΛΑ  
 Α.Τ.Μ. Μ.Σε. Καρδίτσας - Πολυκοβρίου  
 ΑΘΗΝΑ ΤΣΙΒΟΥΛΑ  
 Α.Τ.Μ. Μ.Σε. Κηφισοκόλου και  
 Ορεστιάδας, Κορυνην Διοικητική  
 ΑΙΚΑΤΕΡΙΝΗ ΣΤΑΜΟΥ  
 Α.Τ.Μ. Μ.Σε. Γουμφοροφωρίας

**ΠΕΡΙΟΧΗ ΜΕΛΕΤΗΣ**  
 ΑΚ 05 - ΙΩΑΝΝΙΝΩΝ

Ορθολογικό ΙΚΟΝΟΣ  
 Χάρτης Ανάλυσης Τ.Π.  
 Ημερομηνία Αθήνας: 18 Οκτωβρίου 2006

ΔΑΤΜ: ΕΓΣΔ Α7  
 ΠΡΟΒΟΛΙΚΟ ΣΥΣΤΗΜΑ: TM 87

ΘΕΣΣΑΛΟΝΙΚΗ  
 ΝΟΕΜΒΡΙΟΣ 2007

ΚΑΙΜΑΚΑ 1 : 5000



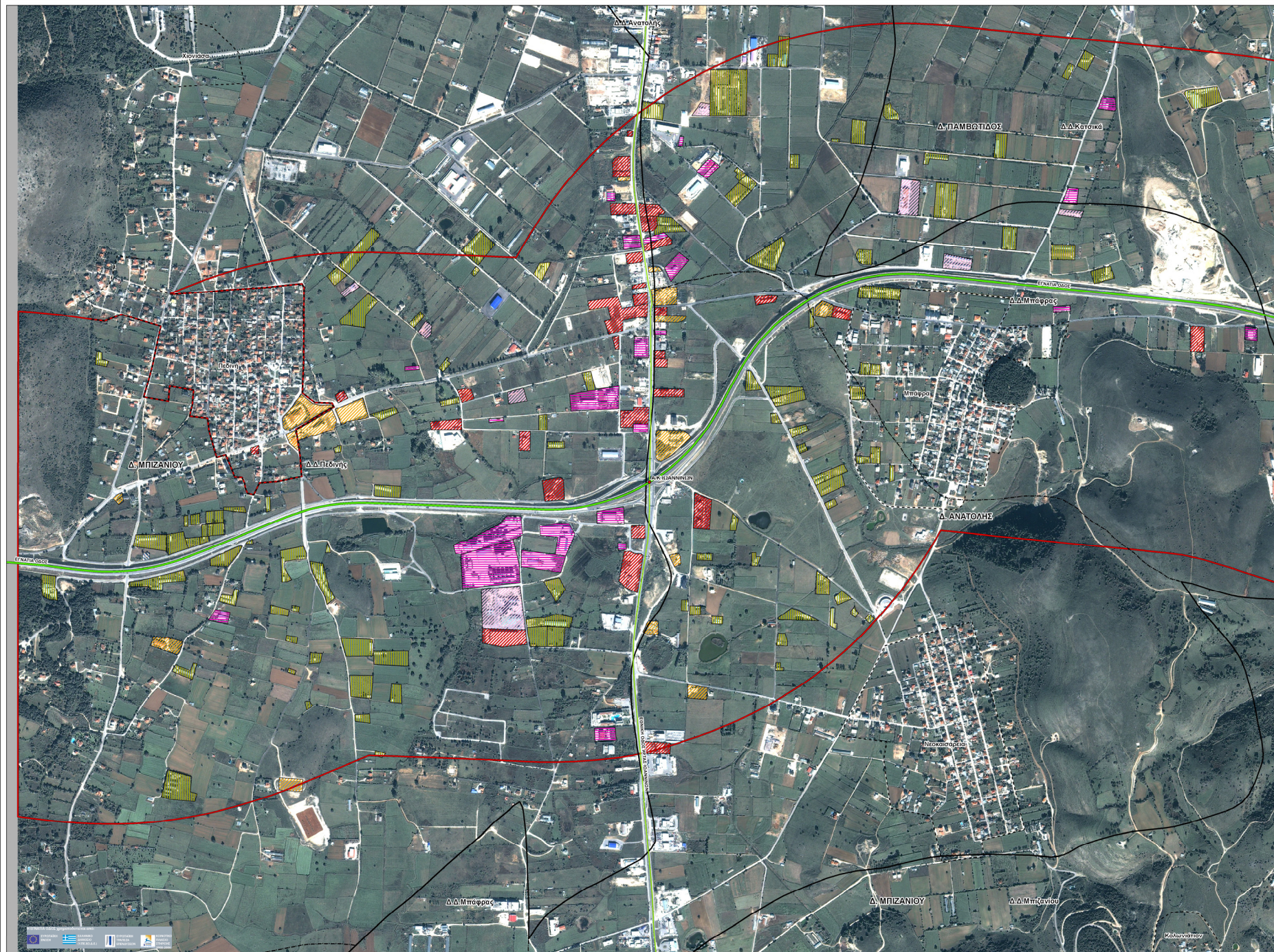

ΝΟΜΟΣ ΙΩΑΝΝΙΝΩΝ  
ΑΚ 05 - ΙΩΑΝΝΙΝΩΝ

**ΥΠΟΜΗΝΗΜΑ**

- Έναρξη Οδού
  - Αναστέλλει χρήση Έναρξης
  - Χρήση Οδού
  - Οριο Ο.Τ.Α.
  - Οριο Δημοτικών Διαμερισμάτων
  - Οριο Ομοεργών
  - Οριο Πλημμελούς
- ΚΑΤΗΓΟΡΙΕΣ ΧΡΗΣΗΣ ΓΗΣ**
- ΒΙΟΜΗΧΑΝΙΚΗ ΓΗ
  - ΓΗ ΑΓΡΟΤΩΝ/ΚΤΗΝΟΤΡΟΦΙΚΩΝ ΕΚΚΑΤΑΣΤΑΣΕΩΝ
  - ΒΙΟΜΗΧΑΝΙΚΗ ΓΗ
  - ΒΡΥΚΑΤΑΣΤΑΣΕΙΣ ΤΕΧΝΙΚΩΝ ΥΠΟΛΟΓΩΝ
  - ΒΡΥΚΟΡΗ ΓΗ
  - ΓΗ ΠΛΗΜΜΕΛΟΥΣ
  - ΓΗ ΕΚΚΑΤΑΣΤΑΣΕΩΝ ΜΑΖΙΚΩΝ ΜΕΤΑΦΟΡΩΝ ΚΑΙ ΔΙΑΜΕΤΑΚΙΝΗΤΙΚΩΝ ΚΕΝΤΡΩΝ
  - ΒΡΥΚΑΤΑΣΤΑΣΕΙΣ ΑΡΘΡΟΚΙΝΗΤΩΝ
  - ΒΙΟΜΗΧΑΝΙΚΕΣ (ΟΡΘΟΚΙΝΗΤΕΣ - ΣΤΡΑΤΗΓΙΚΕΣ ΕΚΚΑΤΑΣΤΑΣΕΙΣ)
- Συνολική Εκτάση Περιφέρειας Μάλτης: ± 10.493 στρέμματα

**ΠΙΝΑΚΑΣ ΑΠΟΤΕΛΕΣΜΑΤΩΝ**

ΚΑΤΗΓΟΡΙΕΣ ΧΡΗΣΗΣ ΓΗΣ	ΕΚΤΑΣΗ ΓΗΣ ΚΑΤΑ ΤΟ ΕΤΟΣ ΒΑΣΗΣ 1998 (ΕΤΠ)
ΓΗ ΑΓΡΟΤΙΚΩΝ/ΚΤΗΝΟΤΡΟΦΙΚΩΝ ΕΚΚΑΤΑΣΤΑΣΕΩΝ	396,24
ΒΙΟΜΗΧΑΝΙΚΗ ΓΗ	143,35
ΕΚΚΑΤΑΣΤΑΣΕΙΣ ΤΕΧΝΙΚΩΝ ΥΠΟΛΟΓΩΝ	0,00
ΒΡΥΚΟΡΗ ΓΗ	139,82
ΕΚΚΑΤΑΣΤΑΣΕΙΣ ΑΡΘΡΟΚΙΝΗΤΩΝ	54,34
ΓΗ ΥΠΗΡΕΣΙΩΝ	73,69
ΓΗ ΚΤΗΝΟΤΡΟΦΙΚΩΝ ΔΙΑΜΕΡΙΣΜΑΤΩΝ, ΕΚΚΑΤΑΣΤΑΣΕΩΝ Κ. Α. Π.	31,14
ΓΗ ΤΟΥ ΟΡΘΟΚΙΝΗΤΟΥ ΒΑΘ ΔΙΑΜΕΡΙΣΜΑΤΩΝ	16,59
ΓΗ ΚΟΙΝΩΝΙΚΩΝ ΕΣΤΙΑΣΕΩΝ	46,20
ΓΗ ΕΚΚΑΤΑΣΤΑΣΕΩΝ ΜΑΖΙΚΩΝ ΜΕΤΑΦΟΡΩΝ ΚΑΙ ΔΙΑΜΕΤΑΚΙΝΗΤΙΚΩΝ ΚΕΝΤΡΩΝ	0,00
ΒΙΟΜΗΧΑΝΙΚΕΣ (ΟΡΘΟΚΙΝΗΤΕΣ - ΣΤΡΑΤΗΓΙΚΕΣ ΕΚΚΑΤΑΣΤΑΣΕΙΣ)	0,74

**ΠΙΛΟΤΙΚΗ ΜΕΛΕΤΗ ΜΕΤΑΒΟΛΩΝ ΧΡΗΣΕΩΝ ΚΑΙ ΑΞΙΩΝ ΓΗΣ ΣΕ ΕΠΙΛΕΓΜΕΝΕΣ ΔΥΤΙΚΕΣ ΠΕΡΙΟΧΕΣ ΤΗΣ ΑΜΕΣΗΣ ΖΩΝΗΣ ΕΠΙΡΡΟΗΣ ΤΗΣ ΕΓΝΑΤΙΑΣ ΟΔΟΥ**

Φορέας Ανάπτυξης: ΕΓΝΑΤΙΑ ΟΔΟΣ Α.Ε.

Φορέας Εκτέλεσης: ΑΠΘ Εμπειρική Έρευνα

Παρατηρητήριο Έναρξης Οδού



**ΕΓΝΑΤΙΑ ΟΔΟΣ Α.Ε.**

**ΔΕΙΚΤΗΣ : SET 17**  
ΜΕΤΑΒΟΛΩΝ ΒΙΟΜΗΧΑΝΙΚΗΣ ΚΑΙ ΕΜΠΟΡΙΚΗΣ ΓΗΣ

**ΘΕΜΑΤΙΚΟΣ ΧΑΡΤΗΣ ΤΑΣΙΟΝΟΜΗΣΗΣ ΧΡΗΣΕΩΝ ΓΗΣ ΕΤΟΥΣ ΒΑΣΗΣ 1998**

Επισημοποιημένη Ομάδα Έργου

ΠΕΤΡΟΣ ΠΑΤΙΑΣ  
Καθηγητής ΤΑΤΜ, ΑΠΘ  
ΑΓΩΣΤΟΣ ΟΥΣ ΑΓΡΑΦΑΚΗΣ  
Καθηγητής ΤΑΤΜ, ΑΠΘ  
ΕΥΑΓΓΕΛΙΑ ΜΠΑΛΛΙΑ  
Α.Τ.Μ., Μ.Σο. Χωροθέσης - Πολυμορφίας  
ΑΘΗΝΑ ΤΣΙΒΟΥΛΑ  
Α.Τ.Μ., Μ.Σο. Κτηματολογίου και  
Διαμορφώσεων Ομογενών Διαμερισμάτων  
ΑΙΚΑΤΕΡΙΝΗ ΣΤΑΜΟΥ  
Α.Τ.Μ., Μ.Σο. Γεωπληροφορικής

ΠΕΡΙΟΧΗ ΜΕΛΕΤΗΣ  
ΑΚ 05 - ΙΩΑΝΝΙΝΩΝ  
Ορθοκόσμος ΙΚΟΝΟΣ  
Χαρτίου Φύλλου 17  
Μικροτύπου Αθήνας: 18 Οκτωβρίου 2006

DATE: ΕΓΣΑ 87  
ΠΡΟΒΟΛΙΚΟ ΣΥΣΤΗΜΑ: TM 87

ΘΕΣΣΑΛΟΝΙΚΗ  
ΝΟΒΕΜΒΡΙΟΣ 2007

ΚΑΜΙΚΑ 1 : 5000



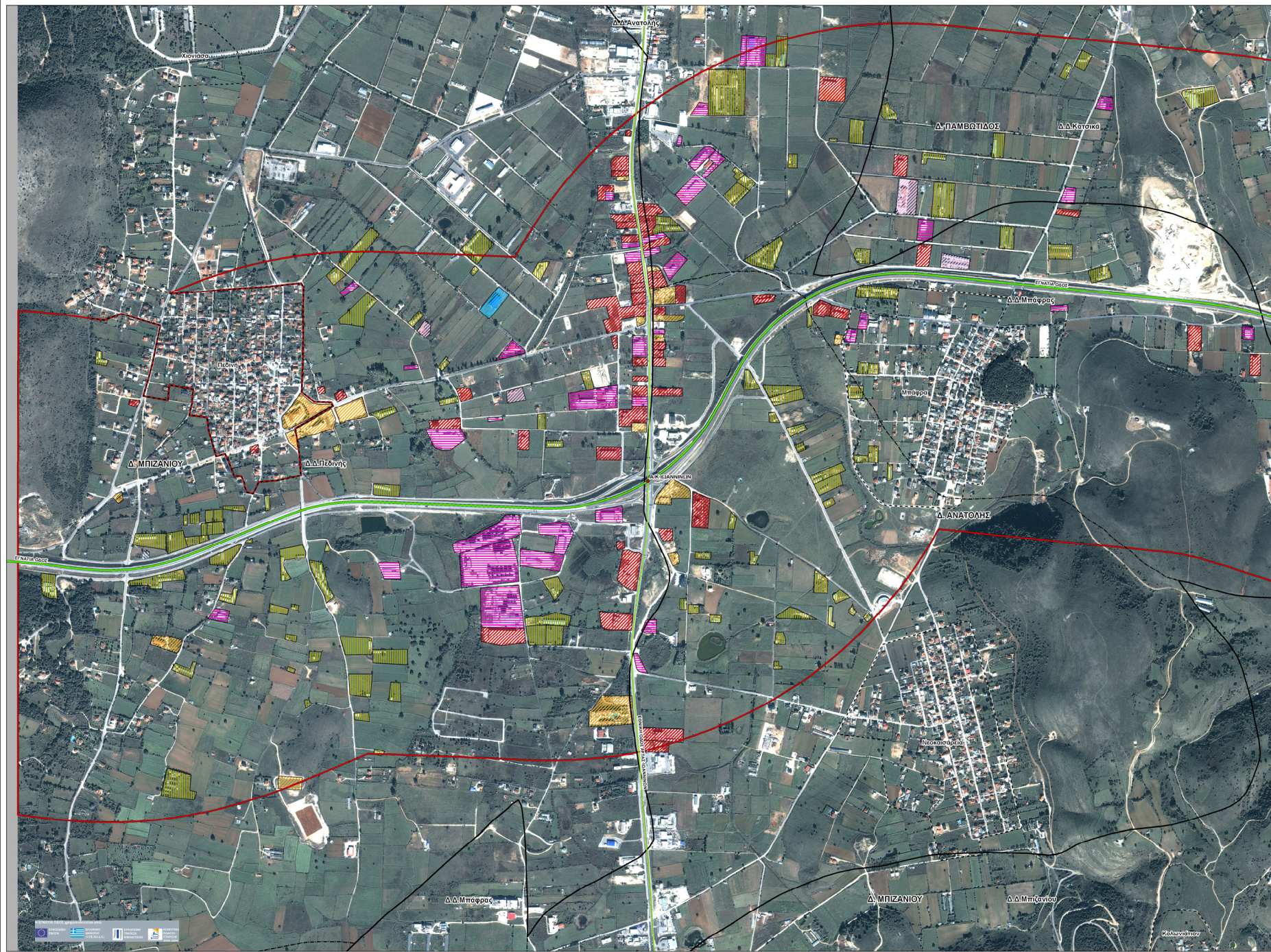

**ΥΠΟΜΗΝΗΜΑ**

- Ευρεία Οδός
- Ανεκτίμητοι Κατοίχοι Ευσταθίας
- Κατοίχοι Οδοί
- Όριο Ο.Τ.Α.
- Όριο Διαμερισμάτων Διαμερισμάτων
- Όριο Οικισμών
- Όριο Περιφέρειας Πάτρας

**ΚΑΤΗΓΟΡΙΕΣ ΧΡΗΣΕΩΣ ΓΗΣ**

- ΓΗ ΑΓΡΟΤΙΚΩΝ / ΚΤΗΝΟΤΡΟΦΙΚΩΝ ΕΓΚΑΤΑΣΤΑΣΕΩΝ
- Βιομηχανική ΓΗ
- ΕΓΚΑΤΑΣΤΑΣΕΙΣ ΤΕΧΝΙΚΩΝ ΥΠΟΛΟΓΩΝ
- ΕΜΠΟΡΙΚΗ ΓΗ
- ΓΗ ΥΠΟΧΡΕΩΣΕΩΝ
- ΓΗ ΕΓΚΑΤΑΣΤΑΣΕΩΝ ΜΑΖΙΚΩΝ ΜΕΤΑΦΟΡΩΝ ΚΑΙ ΔΙΑΜΕΤΑΚΟΜΕΤΙΚΩΝ ΚΕΝΤΡΩΝ
- ΕΓΚΑΤΑΣΤΑΣΕΙΣ ΑΓΡΟΟΙΚΟΝΟΜΕΩΝ
- ΙΔΙΩΜΕΝΕΣ ΧΡΗΣΕΙΣ (ΟΙΚΟΚΕΝΤΡΙΚΕΣ - ΣΤΡΑΤΩΤΙΚΕΣ ΕΓΚΑΤΑΣΤΑΣΕΙΣ)

Συνολική Εκτίμηση Περιφέρειας Μιλίων, = 10.493 στρέμματα

**ΠΙΝΑΚΑΣ ΑΠΟΤΕΛΕΣΜΑΤΩΝ**

ΚΑΤΗΓΟΡΙΕΣ ΧΡΗΣΕΩΣ ΓΗΣ	ΕΚΤΑΣΗ ΓΗΣ ΜΕΛΕΤΗΣ ΣΤΟΙΧ. ΕΛΕΓΧΟΥ 2007 (στ.μ.)
ΓΗ ΑΓΡΟΤΙΚΩΝ / ΚΤΗΝΟΤΡΟΦΙΚΩΝ ΕΓΚΑΤΑΣΤΑΣΕΩΝ	399,72
ΒΙΟΜΗΧΑΝΙΚΗ ΓΗ	230,34
ΕΓΚΑΤΑΣΤΑΣΕΙΣ ΤΕΧΝΙΚΩΝ ΥΠΟΛΟΓΩΝ	0,00
ΕΜΠΟΡΙΚΗ ΓΗ	201,73
ΕΓΚΑΤΑΣΤΑΣΕΙΣ ΑΓΡΟΟΙΚΟΝΟΜΕΩΝ	22,29
ΓΗ ΥΠΟΧΡΕΩΣΕΩΝ	92,27
ΓΗ ΚΤΗΝΩΝ ΓΡΑΒΑΤΩΣ ΑΣΦΑΛΤΗΣ, ΠΕΚΕΛΕΜΕΝΗΣ Κ. Α. Π.	14,77
ΓΗ ΤΟΥΡΙΣΜΟΥ ΚΑΙ ΑΔΑΜΑΝΤΩΣ	36,25
ΓΗ ΚΟΙΝΩΝΙΚΩΝ ΕΣΤΙΟΤΗΤΕΩΝ	40,26
ΓΗ ΕΓΚΑΤΑΣΤΑΣΕΩΝ ΜΑΖΙΚΩΝ ΜΕΤΑΦΟΡΩΝ ΚΑΙ ΔΙΑΜΕΤΑΚΟΜΕΤΙΚΩΝ ΚΕΝΤΡΩΝ	6,54
ΙΔΙΩΜΕΝΕΣ ΧΡΗΣΕΙΣ (ΟΙΚΟΚΕΝΤΡΙΚΕΣ - ΣΤΡΑΤΩΤΙΚΕΣ ΕΓΚΑΤΑΣΤΑΣΕΙΣ)	0,74

**ΠΙΛΟΤΙΚΗ ΜΕΛΕΤΗ ΜΕΤΑΒΟΛΩΝ ΧΡΗΣΕΩΝ ΚΑΙ ΑΞΙΩΝ ΓΗΣ ΣΕ ΕΠΙΛΕΓΜΕΝΕΣ ΔΙΤΙΚΕΣ ΠΕΡΙΟΧΕΣ ΤΗΣ ΑΜΕΣΗΣ ΖΩΝΗΣ ΕΠΙΡΡΟΗΣ ΤΗΣ ΕΓΝΑΤΙΑΣ ΟΔΟΥ**

Φορέας Ανάπτυξης: ΕΓΝΑΤΙΑ ΟΔΟΣ Α.Ε.  
 Φορέας Εκτίμησης: ΑΠΘ Επιστημ. Έργων



**ΔΕΙΚΤΗΣ : SET 17 ΜΕΤΑΒΟΛΩΝ ΒΙΟΜΗΧΑΝΙΚΗΣ ΚΑΙ ΕΜΠΟΡΙΚΗΣ ΓΗΣ**

Επισημηνική Οριότα Έργων

**ΘΕΜΑΤΙΚΟΣ ΧΑΡΤΗΣ ΤΑΣΙΟΝΟΜΗΣΗΣ ΧΡΗΣΕΩΝ ΓΗΣ ΕΤΟΥΣ ΕΛΕΓΧΟΥ 2007**

ΠΕΤΡΟΣ ΠΑΤΑΣ  
 Καθηγητής Τ.Τ.Μ. ΑΠΘ  
 ΑΓΙΟΣΤΟΛΟΣ ΑΓΡΑΦΑΤΗΣ  
 Καθηγητής Τ.Τ.Μ. ΑΠΘ  
 ΕΥΑΓΓΕΛΙΑ ΜΠΑΛΛΑ  
 Α.Τ.Μ., Μ.Σσ., Χημικός - Πολυεθνικός  
 ΑΘΗΝΑ ΤΣΙΒΟΥΛΑ  
 Α.Τ.Μ., Μ.Σσ., Κτηματολόγος και  
 Δοκιμασίες, Έργων Διαμερισμάτων  
 ΑΙΚΑΤΕΡΙΝΗ ΣΤΑΜΟΥ  
 Α.Τ.Μ., Μ.Σσ., Γεωπληροφορική

ΠΕΡΙΟΧΗ ΜΕΛΕΤΗΣ  
 ΑΚ 05 - ΙΩΑΝΝΙΝΩΝ  
 Ορθοκόσμος ΙΚΟΝΟΣ  
 Χωρική Ανάλυση Γ.Π.  
 Ημερομηνία Αφίξης: 18 Οκτωβρίου 2006

DATEM: ΕΓΣΑ 87  
 ΠΡΟΒΟΛΙΚΟ ΣΥΣΤΗΜΑ: TM 87

ΘΕΣΣΑΛΟΝΙΚΗ  
 ΝΟΒΕΜΒΡΙΟΣ 2007

ΚΑΜΙΚΑ 1 : 5000