



ΝΟΜΟΣ ΚΟΖΑΝΗΣ
Α/Κ 11 - ΚΑΛΑΜΙΑΣ

ΥΠΟΜΝΗΜΑ

- Έγνατος Οδός
- Αναστέφου Κάμφο Έγνατιος
- Κίριο Οδικό Δίκτυο
- Όριο Ο.Τ.Α.
- Όριο Δημοτικών Διαμερισμάτων
- - - Όριο Οικισμού
- Ζώνη Περίοδος Μελέτης
- ΒΙΩΣΙΜΟΛΟΓΙΚΗ ΓΗ 1998 - 2009
- ΜΕΤΑΒΟΛΗ ΓΗΣ ΜΗ ΒΙΩΣΙΜΟΛΟΓΙΚΗΣ ΧΡΗΣΗΣ 1998 ΣΕ ΒΙΩΣΙΜΟΛΟΓΙΚΗ ΓΗ 2009
- ΕΜΠΟΡΙΚΗ ΓΗ 1998 - 2009
- ΜΕΤΑΒΟΛΗ ΓΗΣ ΜΗ ΕΜΠΟΡΙΚΗΣ ΧΡΗΣΗΣ 1998 ΣΕ ΕΜΠΟΡΙΚΗ ΓΗ 2009
- ΓΗ ΥΠΗΡΕΣΙΩΝ 1998 - 2009
- ΜΕΤΑΒΟΛΗ ΓΗΣ ΑΛΛΗΣ ΧΡΗΣΗΣ 1998 ΣΕ ΓΗ ΥΠΗΡΕΣΙΩΝ 2009
- ΓΗ ΕΓΚΑΤΑΣΤΑΣΕΩΝ ΜΑΖΙΚΩΝ ΜΕΤΑΦΟΡΩΝ ΚΑΙ ΔΙΑΜΕΤΑΚΟΜΙΚΩΝ ΚΕΝΤΡΩΝ 1998 - 2009
- ΜΕΤΑΒΟΛΗ ΓΗΣ ΑΛΛΗΣ ΧΡΗΣΗΣ 1998 ΣΕ ΓΗ ΕΓΚΑΤΑΣΤΑΣΕΩΝ ΜΑΖΙΚΩΝ ΜΕΤΑΦΟΡΩΝ & ΔΙΑΜΕΤΑΚΟΜΙΚΩΝ ΚΕΝΤΡΩΝ 2009

Συνολική Έκταση Περίοδος Μελέτης = 4.005 στρέμματα

ΠΙΝΑΚΑΣ ΑΠΟΤΕΛΕΣΜΑΤΩΝ

ΚΑΤΗΓΟΡΙΑ ΧΡΗΣΗΣ ΓΗΣ	ΕΚΤΑΣΗ ΓΗΣ ΚΑΤΑ ΤΗ ΕΤΟΣ ΒΑΣΗΣ 1998 (στ.μ.)	ΕΚΤΑΣΗ ΓΗΣ ΚΑΤΑ ΤΗ ΕΤΟΣ ΕΛΕΓΧΟΥ 2009 (στ.μ.)	ΒΟΣΟΣ ΤΟΥ ΜΕΤΑΒΟΛΗΣ ΔΙΑΜ. ΚΑΤΗΓ. ΧΡΗΣΗΣ ΓΗΣ
ΒΙΩΣΙΜΟΛΟΓΙΚΗ ΓΗ	0,00	0,00	-
ΕΜΠΟΡΙΚΗ ΓΗ	0,00	0,98	Δ. Ο.
ΓΗ ΥΠΗΡΕΣΙΩΝ ΓΗ ΥΠΗΡΕΣΙΩΝ ΔΗΜΟΣΙΗΣ, ΕΠΙΧΕΙΡΗΣΕΩΝ ΚΑΛ. ΓΗ ΤΟΥΡΙΣΜΟΥ ΚΑΙ ΑΝΑΨΥΧΗΣ, ΓΗ ΚΟΙΝΩΝΙΚΩΝ ΣΥΝΤΡΕΦΕΙΩΝ	0,00	3,79	Δ. Ο.
ΓΗ ΣΕ ΕΓΚΑΤΑΣΤΑΣΕΩΝ ΜΑΖΙΚΩΝ ΜΕΤΑΦΟΡΩΝ ΚΑΙ ΔΙΑΜΕΤΑΚΟΜΙΚΩΝ ΚΕΝΤΡΩΝ	0,00	0,00	-

Συνολική Δεδομένων: Μάιος 2009

ΜΕΛΕΤΗ ΜΕΤΑΒΟΛΩΝ ΧΡΗΣΕΩΝ ΚΑΙ ΑΞΙΩΝ ΓΗΣ ΣΕ ΕΠΙΛΕΓΜΕΝΕΣ ΠΕΡΙΟΧΕΣ ΤΗΣ ΑΜΕΣΗΣ ΖΩΝΗΣ ΕΠΙΡΡΟΗΣ ΤΗΣ ΕΓΝΑΤΙΑΣ ΟΔΟΥ (ΚΩΔΙΚΟΣ ΑΝΑΦΟΡΑΣ: 3654)

Φορέας Ανάθεσης: ΕΓΝΑΤΙΑ ΟΔΟΣ Α.Ε.

ΕΠΙΘΕΛΟΝΤΕΣ

Επιβλέπων Μηχανικός: Φορέας Βασίλειος Τριποστόλης Παρατηρητήριον Ε.Ο. Α.Ε.
Υποστηρίχ Επιβλέπων: Γιαννάκος Αθανάσιος Επιστημονική Υποστήριξη - Συμβούλος Συστήματος Δίκτυου



ΔΕΙΚΤΗΣ : SET 17
ΜΕΤΑΒΟΛΗ ΒΙΩΣΙΜΟΛΟΓΙΚΗΣ ΚΑΙ ΕΜΠΟΡΙΚΗΣ ΓΗΣ

ΘΕΜΑΤΙΚΟΣ ΧΑΡΤΗΣ
ΜΕΤΑΒΟΛΗΣ ΧΡΗΣΕΩΝ ΓΗΣ
1998-2009

ΑΝΑΔΟΧΟΙ ΜΕΛΗΤΗΤΕΣ
ΧΩΡΟΤΕΧΝΙΚΗ Α.Ε.

ΠΕΡΙΟΧΗ ΜΕΛΕΤΗΣ
Α/Κ 11 - ΚΑΛΑΜΙΑΣ
Ορθοκόννα ΙΚΟΝΟΣ
Χωρική Ανάπτυξη Πη
Ημερομηνία Άφιξης: 11 Ιουλίου 2007

ΑΚΚΤ

ΔΑΤΥΜ: ΕΓΣΑ 87
ΠΡΟΒΟΛΙΚΟ ΣΥΣΤΗΜΑ: TM 87

ΘΕΣΣΑΛΟΝΙΚΗ
ΟΚΤΩΒΡΙΟΣ 2009

ΚΛΙΜΑΚΑ 1 : 5000
0 50 100 200 300 400 Meters

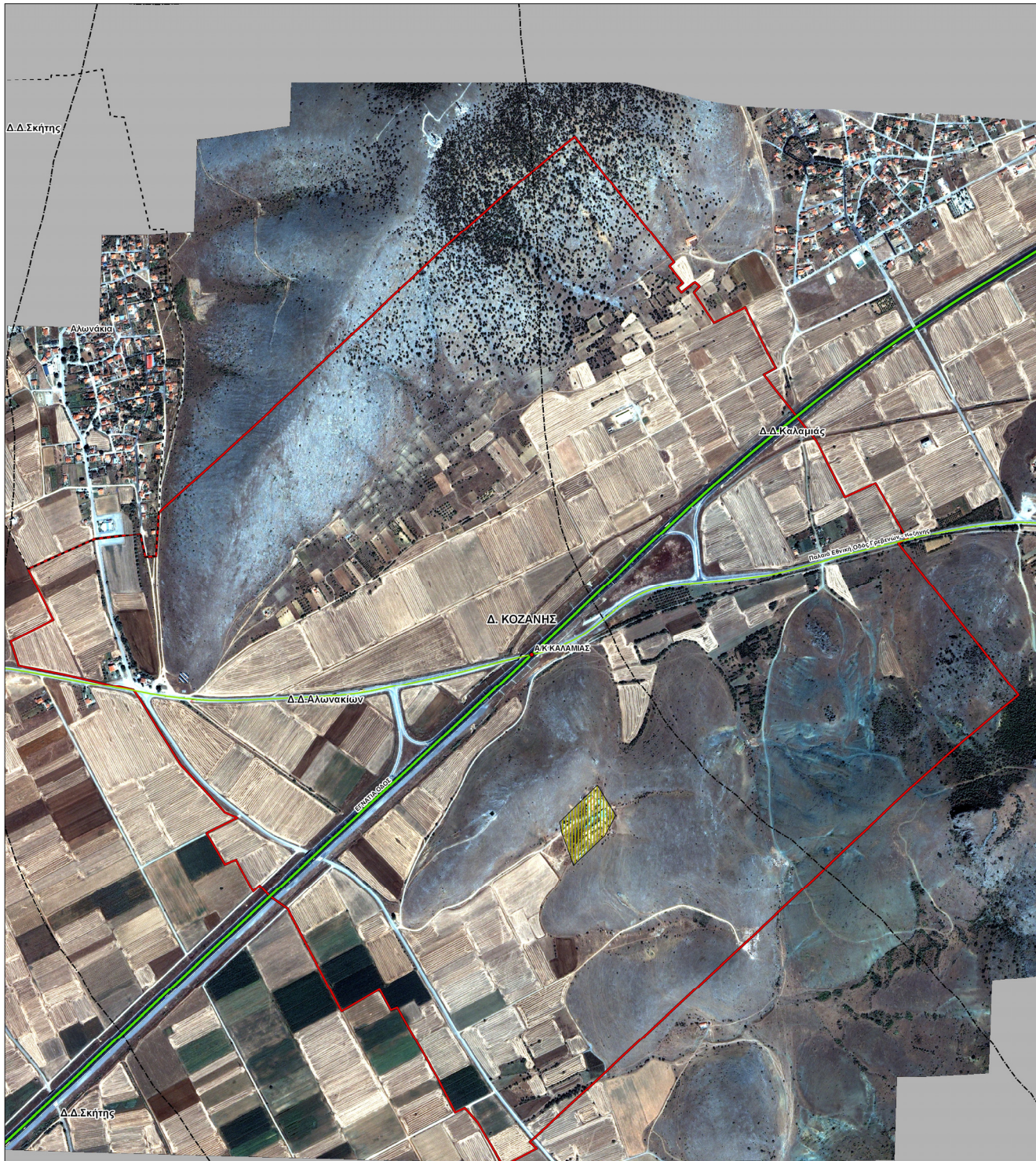

ΝΟΜΟΣ ΚΟΖΑΝΗΣ
Α/Κ 11 - ΚΑΛΑΜΙΑΣ

ΥΠΟΜΗΗΜΑ

- Έγνατια Οδός
 - Αναστέφει Κόμβος Έγνατίας
 - Κύριο Οδικό Δίκτυο
 - Οριο Ο.Τ.Α.
 - Οριο Περιφερειακών Διαμερισμάτων
 - Οριο Περιφέρειας
 - Συμμετοχική Περιοχή
- ΚΑΤΗΓΟΡΙΕΣ ΧΡΗΣΗΣ ΓΗΣ**
- ΓΗ ΑΓΡΟΤΙΚΩΝ / ΚΤΗΝΟΤΡΟΦΙΚΩΝ ΕΓΚΑΤΑΣΤΑΣΕΩΝ
 - ΒΙΟΜΗΧΑΝΙΚΗ ΓΗ
 - ΕΓΚΑΤΑΣΤΑΣΕΙΣ ΤΕΧΝΙΚΩΝ ΥΠΟΔΟΜΩΝ
 - ΕΜΠΟΡΙΚΗ ΓΗ
 - ΓΗ ΥΠΗΡΕΣΙΩΝ
 - ΓΗ ΕΓΚΑΤΑΣΤΑΣΕΩΝ ΜΑΖΙΚΩΝ ΜΕΤΑΦΟΡΩΝ ΚΑΙ ΔΙΑΜΕΤΑΚΟΜΕΤΙΚΩΝ ΚΕΝΤΡΩΝ
 - ΕΓΚΑΤΑΣΤΑΣΕΙΣ ΑΠΟΘΗΚΕΥΣΗΣ
 - ΒΙΩΣΙΜΕΣ ΧΡΗΣΕΙΣ (ΦΡΗΚΕΥΤΙΚΕΣ - ΣΤΡΑΤΗΓΙΚΕΣ ΕΓΚΑΤΑΣΤΑΣΕΙΣ)
- Συνολική Έκταση Περιφέρειας Μελέτης = 4.005 στρέμματα

ΠΙΝΑΚΑΣ ΑΠΟΤΕΛΕΣΜΑΤΩΝ

ΚΑΤΗΓΟΡΙΕΣ ΧΡΗΣΗΣ ΓΗΣ	ΕΓΧΑΤΗ ΓΗΣ ΚΑΤΑ ΤΟ ΣΥΣΤΗΜΑ ΒΑΣΗΣ 1998 (στρέμ.)
ΓΗ ΑΓΡΟΤΙΚΩΝ / ΚΤΗΝΟΤΡΟΦΙΚΩΝ ΕΓΚΑΤΑΣΤΑΣΕΩΝ	19,52
ΒΙΟΜΗΧΑΝΙΚΗ ΓΗ	0,00
ΕΓΚΑΤΑΣΤΑΣΕΙΣ ΤΕΧΝΙΚΩΝ ΥΠΟΔΟΜΩΝ	0,00
ΕΜΠΟΡΙΚΗ ΓΗ	0,00
ΕΓΚΑΤΑΣΤΑΣΕΙΣ ΑΠΟΘΗΚΕΥΣΗΣ	0,00
ΓΗ ΥΠΗΡΕΣΙΩΝ	0,00
ΓΗ ΚΤΗΡΩΝ ΓΡΑΦΕΙΩΝ ΔΡΟΜΟΚΕΤΕΣ, ΕΠΙΧΕΙΡΗΣΕΩΝ Κ.Λ.Π.	0,00
ΓΗ ΤΟΥΡΙΣΜΟΥ ΚΑΙ ΑΝΑΨΥΧΗΣ	0,00
ΓΗ ΚΟΜΜΟΤΙΚΩΝ ΕΥΤΥΦΙΡΕΣΕΩΝ	0,00
ΓΗ ΕΓΚΑΤΑΣΤΑΣΕΩΝ ΜΑΖΙΚΩΝ ΜΕΤΑΦΟΡΩΝ ΚΑΙ ΔΙΑΜΕΤΑΚΟΜΕΤΙΚΩΝ ΚΕΝΤΡΩΝ	0,00
ΒΙΩΣΙΜΕΣ ΧΡΗΣΕΙΣ (ΦΡΗΚΕΥΤΙΚΕΣ - ΣΤΡΑΤΗΓΙΚΕΣ ΕΓΚΑΤΑΣΤΑΣΕΙΣ)	0,74

Συλλογή Δεδομένων: Μάιος 2009

ΜΕΛΕΤΗ ΜΕΤΑΒΟΛΩΝ ΧΡΗΣΕΩΝ ΚΑΙ ΑΞΙΩΝ ΓΗΣ ΣΕ ΕΠΙΛΕΓΜΕΝΕΣ ΠΕΡΙΟΧΕΣ ΤΗΣ ΑΜΕΣΗΣ ΖΩΝΗΣ ΕΠΙΡΡΟΗΣ ΤΗΣ ΕΓΝΑΤΙΑΣ ΟΔΟΥ (ΚΩΔΙΚΟΣ ΑΝΑΦΟΡΑΣ: 3654)

Φορέας Ανάθεσης: ΕΓΝΑΤΙΑ ΟΔΟΣ Α.Ε.

ΕΠΙΒΛΕΠΟΝΤΕΣ

Επιβλέπων Μηχανικός: Φορέας Βασίλειος Τριμητσάκης Παρατηρητήριον Ε.Ο. Α.Ε.
Υποστηρίχ Επιβλέπων: Γιαννούκος Αθανάσιος Επιστημονική Υποστήριξη - Συμβούλος Συστήματος Δικτύου

Παρατηρητήριο Εγνατίας Οδού



ΕΓΝΑΤΙΑ ΟΔΟΣ Α.Ε.

ΔΕΙΚΤΗΣ : SET 17
ΜΕΤΑΒΟΛΗ ΒΙΟΜΗΧΑΝΙΚΗΣ ΚΑΙ ΕΜΠΟΡΙΚΗΣ ΓΗΣ

ΘΕΜΑΤΙΚΟΣ ΧΑΡΤΗΣ ΤΑΞΙΝΟΜΗΣΗΣ ΧΡΗΣΕΩΝ ΓΗΣ ΕΤΟΥΣ ΒΑΣΗΣ 1998

ΑΝΑΔΟΧΟΙ ΜΕΛΕΤΗΤΕΣ
ΧΩΡΟΤΕΧΝΙΚΗ Α.Ε.

ΠΕΡΙΟΧΗ ΜΕΛΕΤΗΣ
Α/Κ 11 - ΚΑΛΑΜΙΑΣ
Ορθοκίονα ΙΚΘΥΟΣ
Λογική Ανάπτυξη Π.Μ.
Ημερομηνία Ανάθεσης: 11 Ιουλίου 2007

ΑΚΚΤ

ΔΑΤΥΜ: ΕΓΣΑ 87
ΠΡΟΒΟΛΙΚΟ ΣΥΣΤΗΜΑ: TM 87

ΘΕΣΣΑΛΟΝΙΚΗ
ΟΚΤΩΒΡΙΟΣ 2009

ΚΛΙΜΑΚΑ 1 : 5000
0 50 100 200 300 400 Meters

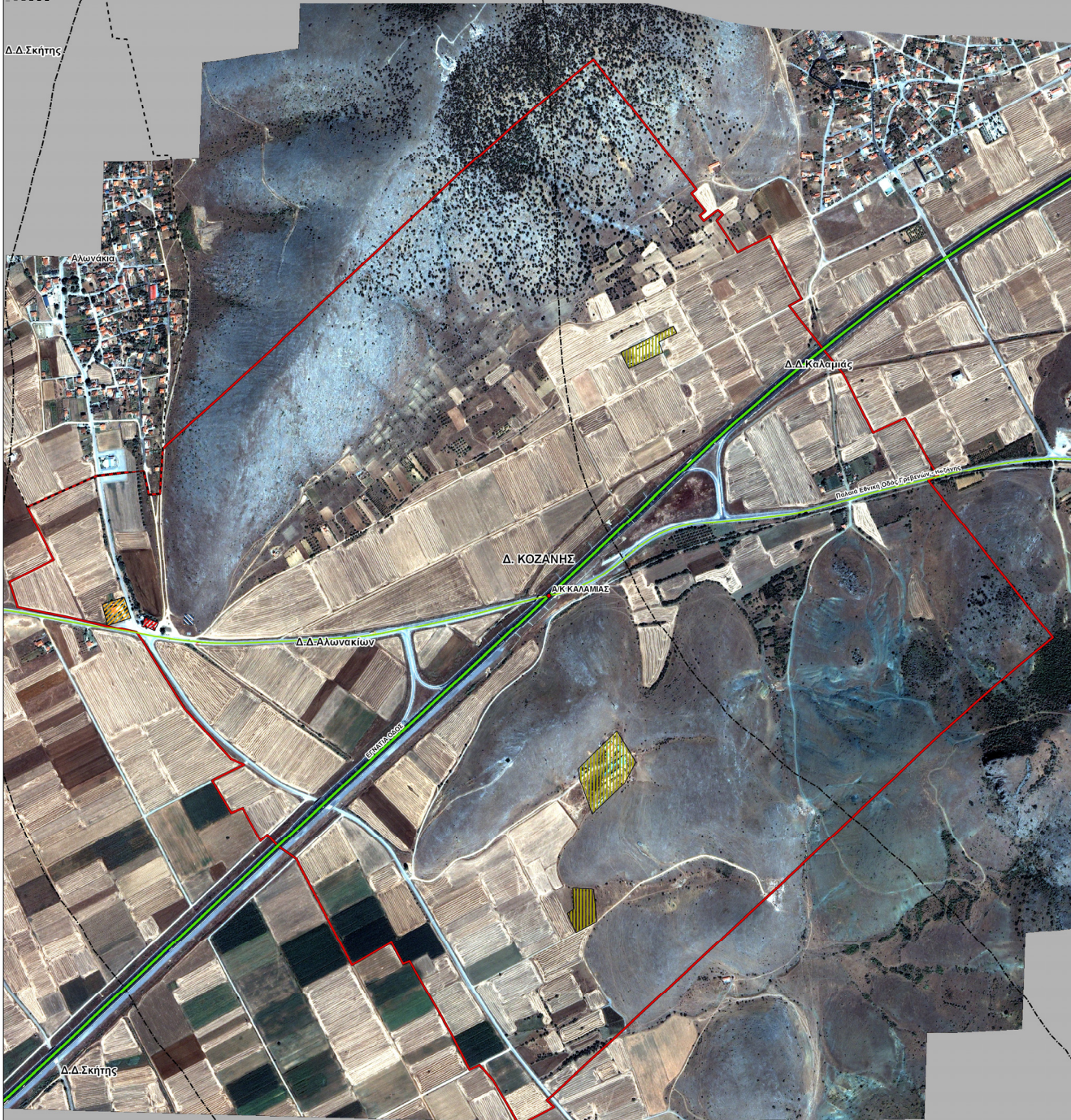

ΝΟΜΟΣ ΚΟΖΑΝΗΣ
Α/Κ 11 - ΚΑΛΑΜΙΑΣ

ΥΠΟΜΗΗΜΑ

- Εγνατία Οδός
 - Αναστέφει Κόμβος Εγνατίας
 - Κύριο Οδικό δίκτυο
 - Όριο Ο.Τ.Α.
 - - - Όριο Διοικητικών Διαμερισμάτων
 - - - Όριο Ομοσπονδίας
 - Σύνολο Περιοχής Μελέτης
- ΚΑΤΗΓΟΡΙΕΣ ΧΡΗΣΗΣ ΓΗΣ**
- □ □ ΓΗ ΑΓΡΟΤΙΚΩΝ / ΚΤΗΝΟΤΡΟΦΙΚΩΝ ΕΓΚΑΤΑΣΤΑΣΕΩΝ
 - ΒΙΟΜΗΧΑΝΙΚΗ ΓΗ
 - ΕΓΚΑΤΑΣΤΑΣΕΙΣ ΤΕΧΝΙΚΩΝ ΥΠΟΔΟΜΩΝ
 - ΕΜΠΟΡΙΚΗ ΓΗ
 - ΓΗ ΥΠΗΡΕΣΙΩΝ
 - ΓΗ ΕΓΚΑΤΑΣΤΑΣΕΩΝ ΜΑΖΙΚΩΝ ΜΕΤΑΦΟΡΩΝ ΚΑΙ ΔΙΑΜΕΤΑΚΟΜΙΣΤΙΚΩΝ ΚΕΝΤΡΩΝ
 - ΕΓΚΑΤΑΣΤΑΣΕΙΣ ΑΠΟΘΗΚΕΥΣΗΣ
 - ΕΙΔΙΚΕΣ ΧΡΗΣΕΙΣ (ΘΡΗΣΚΕΥΤΙΚΕΣ - ΣΤΡΑΤΗΓΙΚΕΣ ΕΓΚΑΤΑΣΤΑΣΕΙΣ)
- Συνολική Έκταση Περιοχής Μελέτης = 4.005 στρέμματα

ΠΙΝΑΚΑΣ ΑΠΟΤΕΛΕΣΜΑΤΩΝ

ΚΑΤΗΓΟΡΙΕΣ ΧΡΗΣΗΣ ΓΗΣ	ΕΚΤΑΣΗ ΓΗΣ ΚΑΤΑ ΤΟ ΕΤΟΣ ΕΛΕΓΧΟΥ 2009 (στρέμ.)
ΓΗ ΑΓΡΟΤΙΚΩΝ / ΚΤΗΝΟΤΡΟΦΙΚΩΝ ΕΓΚΑΤΑΣΤΑΣΕΩΝ	31,49
ΒΙΟΜΗΧΑΝΙΚΗ ΓΗ	0,00
ΕΓΚΑΤΑΣΤΑΣΕΙΣ ΤΕΧΝΙΚΩΝ ΥΠΟΔΟΜΩΝ	0,00
ΕΜΠΟΡΙΚΗ ΓΗ	0,98
ΕΓΚΑΤΑΣΤΑΣΕΙΣ ΑΠΟΘΗΚΕΥΣΗΣ	0,00
ΓΗ ΥΠΗΡΕΣΙΩΝ	3,79
ΓΗ ΚΕΝΤΡΩΝ ΓΡΑΦΕΙΩΝ ΔΙΟΙΚΗΣΕΩΣ, ΟΙ ΚΑΘΕΓΕΡΜΕΝΑ ΚΑΛΑ	0,00
ΓΗ ΤΟΥΡΙΣΜΟΥ ΚΑΙ ΑΔΙΑΓΡΑΦΕΣ	3,79
ΓΗ ΚΟΜΜΟΤΙΚΩΝ ΕΞΥΠΗΡΕΤΗΣΕΩΝ	0,00
ΓΗ ΕΓΚΑΤΑΣΤΑΣΕΩΝ ΜΑΖΙΚΩΝ ΜΕΤΑΦΟΡΩΝ ΚΑΙ ΔΙΑΜΕΤΑΚΟΜΙΣΤΙΚΩΝ ΚΕΝΤΡΩΝ	0,00
ΕΙΔΙΚΕΣ ΧΡΗΣΕΙΣ (ΘΡΗΣΚΕΥΤΙΚΕΣ - ΣΤΡΑΤΗΓΙΚΕΣ ΕΓΚΑΤΑΣΤΑΣΕΙΣ)	0,74

Συλλογή Δεδομένων: Μάιος 2009

ΜΕΛΕΤΗ ΜΕΤΑΒΟΛΩΝ ΧΡΗΣΕΩΝ ΚΑΙ ΑΞΙΩΝ ΓΗΣ ΣΕ ΕΠΙΛΕΓΜΕΝΕΣ ΠΕΡΙΟΧΕΣ ΤΗΣ ΑΜΕΣΗΣ ΖΩΝΗΣ ΕΠΙΡΡΟΗΣ ΤΗΣ ΕΓΝΑΤΙΑΣ ΟΔΟΥ (ΚΩΔΙΚΟΣ ΑΝΑΦΟΡΑΣ: 3654)

Φορέας Ανάθεσης: ΕΓΝΑΤΙΑ ΟΔΟΣ Α.Ε.

ΕΠΙΒΛΕΠΟΝΤΕΣ

Επιβλέπων Μηχανικός: Φορέας Βασίλειος Τριπολιτσάς Παρατηρητήριον Ε.Ο. Α.Ε.
Υποστηρίξη Επιβλέποντος: Γιαννάκης Αθανάσιος Επιστημονική Υποστήριξη - Συμβούλος Συστήματος Διπλ. Μηχανικός



ΕΓΝΑΤΙΑ ΟΔΟΣ Α.Ε.

ΔΕΙΚΤΗΣ : SET 17
ΜΕΤΑΒΟΛΗ ΒΙΟΜΗΧΑΝΙΚΗΣ ΚΑΙ ΕΜΠΟΡΙΚΗΣ ΓΗΣ

ΘΕΜΑΤΙΚΟΣ ΧΑΡΤΗΣ ΤΑΞΙΝΟΜΗΣΗΣ ΧΡΗΣΕΩΝ ΓΗΣ ΕΤΟΥΣ ΕΛΕΓΧΟΥ 2009

ΑΝΑΔΟΧΟΙ ΜΕΛΕΤΗΤΕΣ
ΧΩΡΟΤΕΧΝΙΚΗ Α.Ε.

ΠΕΡΙΟΧΗ ΜΕΛΕΤΗΣ Α/Κ 11 - ΚΑΛΑΜΙΑΣ
Ορθοκόνια ΙΚΟΝΟΣ
Λογική Ανάπτυξη Πλη
Μηχανισμική Αθήνας, 11 Ιουλίου 2007

ΑΚΚΤ

ΔΑΤΥΜ. ΕΓΣΣΑ 87
ΠΡΟΒΟΛΙΚΟ ΣΥΣΤΗΜΑ: TM 87

ΘΕΣΣΑΛΟΝΙΚΗ
ΟΚΤΩΒΡΙΟΣ 2009

ΚΛΙΜΑΚΑ 1 : 5000
0 50 100 200 300 400 Meters