



ΝΟΜΟΣ ΗΜΑΘΙΑΣ
ΑΚ 14 - ΒΕΡΟΙΑΣ

ΥΠΟΜΗΜΑ

- Πλάτος οδού
 - Αρτηρώσεις-Κλάδοι-Επιβάσεις
 - Κλίση Οδού (αξον)
 - Όριο Ο.Τ.Α.
 - Όριο Περιφέρειας/Περιφερειακής Ενότητας
 - Ζώνη Περιφέρειας/ΜΑΚΕΔΟΝΙΑΣ
 - ΚΑΤΗΓΟΡΙΕΣ ΧΡΗΣΕΩΣ ΓΗΣ
 - ΕΜΠΟΡΙΚΗ Γ.Η.
 - ΒΙΟΜΗΧΑΝΙΚΗ Γ.Η.
 - ΕΚΚΑΤΑΣΤΑΣΕΙΣ ΤΕΧΝΙΚΩΝ ΥΠΟΛΟΓΩΝ
 - Γ.Η. ΥΠΟΠΕΡΙΣΤΡΩΣΗΣ
 - Γ.Η. ΕΚΚΑΤΑΣΤΑΣΕΩΝ ΜΕΤΑΦΟΡΩΝ ΚΑΙ ΔΙΑΜΕΤΑΦΟΡΩΝ ΚΕΝΤΡΩΝ
 - ΕΚΚΑΤΑΣΤΑΣΕΙΣ ΑΓΡΟΚΟΙΤΗΣΕΩΣ
 - ΒΙΩΣΙΜΕΣ ΧΡΗΣΕΙΣ (ΠΡΟΣΚΕΛΤΗΡΙΑ - ΣΤΡΑΤΙΩΤΙΚΕΣ ΕΚΚΑΤΑΣΤΑΣΕΙΣ)
- Επιλογή Χρήσης Περιφέρειας/ΜΑΚΕΔΟΝΙΑΣ - Ε.Ε.Ε.Α. επιρροή

ΠΙΝΑΚΑΣ ΑΠΟΤΕΛΕΣΜΑΤΩΝ

ΚΑΤΗΓΟΡΙΕΣ ΧΡΗΣΕΩΣ ΓΗΣ	ΕΣΤΙΑΣΤΕΙΝ ΠΛΗΡΗ ΤΩΝ ΕΤΩΝ 1998
Γ.Η. ΑΣ ΠΡΟΣΤΟΙΧ / ΚΤΗΝΟΤΡΟΦΙΚΩΝ ΕΚΚΑΤΑΣΤΑΣΕΩΝ	28,27
ΒΙΟΜΗΧΑΝΙΚΩΝ Γ.Η.	14,42
ΕΚΚΑΤΑΣΤΑΣΕΙΣ ΤΕΧΝΙΚΩΝ ΥΠΟΛΟΓΩΝ	0,00
ΕΜΠΟΡΙΚΗ Γ.Η.	22,47
ΕΚΚΑΤΑΣΤΑΣΕΙΣ ΑΓΡΟΚΟΙΤΗΣΕΩΣ	8,41
Γ.Η. ΥΠΟΠΕΡΙΣΤΡΩΣΗΣ	24,84
Γ.Η. ΚΤΙΡΙΩΝ ΓΡΑΦΕΙΩΝ ΚΟΙΝΩΝΙΚΩΝ, ΕΚΠΟΙΗΣΕΩΝ Κ.Α.Δ.	16,57
Γ.Η. ΤΟΥΡΙΣΤΙΚΩΝ ΣΤΑΣΕΩΝ	0,00
Γ.Η. ΚΟΙΝΩΝΙΚΩΝ ΕΠΙΧΕΙΡΗΣΕΩΝ	0,00
Γ.Η. ΕΚΚΑΤΑΣΤΑΣΕΩΝ ΜΕΤΑΦΟΡΩΝ ΚΑΙ ΔΙΑΜΕΤΑΦΟΡΩΝ ΚΕΝΤΡΩΝ	9,24
ΕΣΤΙΑΣΤΕΙΝ ΑΓΡΟΚΟΙΤΗΣΕΩΣ - ΣΤΡΑΤΙΩΤΙΚΕΣ (ΣΥΜΒΑΤΗΡΙΕΣ)	0,00

Επιλογή Λεωφόρων: Μάιος 2009

ΜΕΛΕΤΗ ΜΕΤΑΒΟΛΩΝ ΧΡΗΣΕΩΝ ΚΑΙ ΑΞΙΩΝ ΓΗΣ ΣΕ ΕΠΙΛΕΓΜΕΝΕΣ ΠΕΡΙΟΧΕΣ ΤΗΣ ΑΜΕΣΗΣ ΖΩΝΗΣ ΕΠΙΡΡΟΗΣ ΤΗΣ ΕΓΝΑΤΙΑΣ ΟΔΟΥ (ΚΩΔΙΚΟΣ ΑΝΑΦΟΡΑΣ: 3654)

Φορέας Ανάπτυξης: ΕΓΝΑΤΙΑ ΟΔΟΣ Α.Ε.

ΕΠΙΒΛΕΠΟΝΤΕΣ

Επιβλεπων Μηχανικός: Υποπρόεδρος Εργασίας
 Φορέας: Βασίλειος Πρωτοπατριάρχης Ε.Ο. Α.Ε. Επιστημονικός Σύμβουλος: Γεωργίου Αλέξη
 Ελεγκτικός Υποπρόεδρος: Σπυρίδων Σπυρίδων Δελής



ΔΕΙΚΤΗΣ - SET 17 ΜΕΤΑΒΟΛΩΝ ΔΙΟΙΚΗΤΙΚΗΣ ΚΑΙ ΕΜΠΟΡΙΚΗΣ ΓΗΣ

ΑΝΑΘΟΧΗ ΜΕΛΕΤΗΤΕΣ: **ΚΑΡΤΟΤΕΧΝΙΚΗ Α.Ε.**

ΠΕΡΙΟΧΗ ΜΕΛΕΤΗΣ: ΑΚ 14 - ΒΕΡΟΙΑΣ

Οφειλέτης: ΚΟΧΩΣ Βασίλειος Αλέξη Ιω.

Μηνιαίο Αξίωμα: 18 Ιουνίου 2008

ΘΕΣΗ: ΣΕΤΑ 17 ΠΡΟΣΩΡΙΝΟ ΕΣΤΙΑΣΤΕΙΝ: 154 07

ΚΑΙΣΑΡΙΑ 1: 1/2000

ΟΕΣΑ/ΟΚΤΩΒΡΙΟΣ 2009

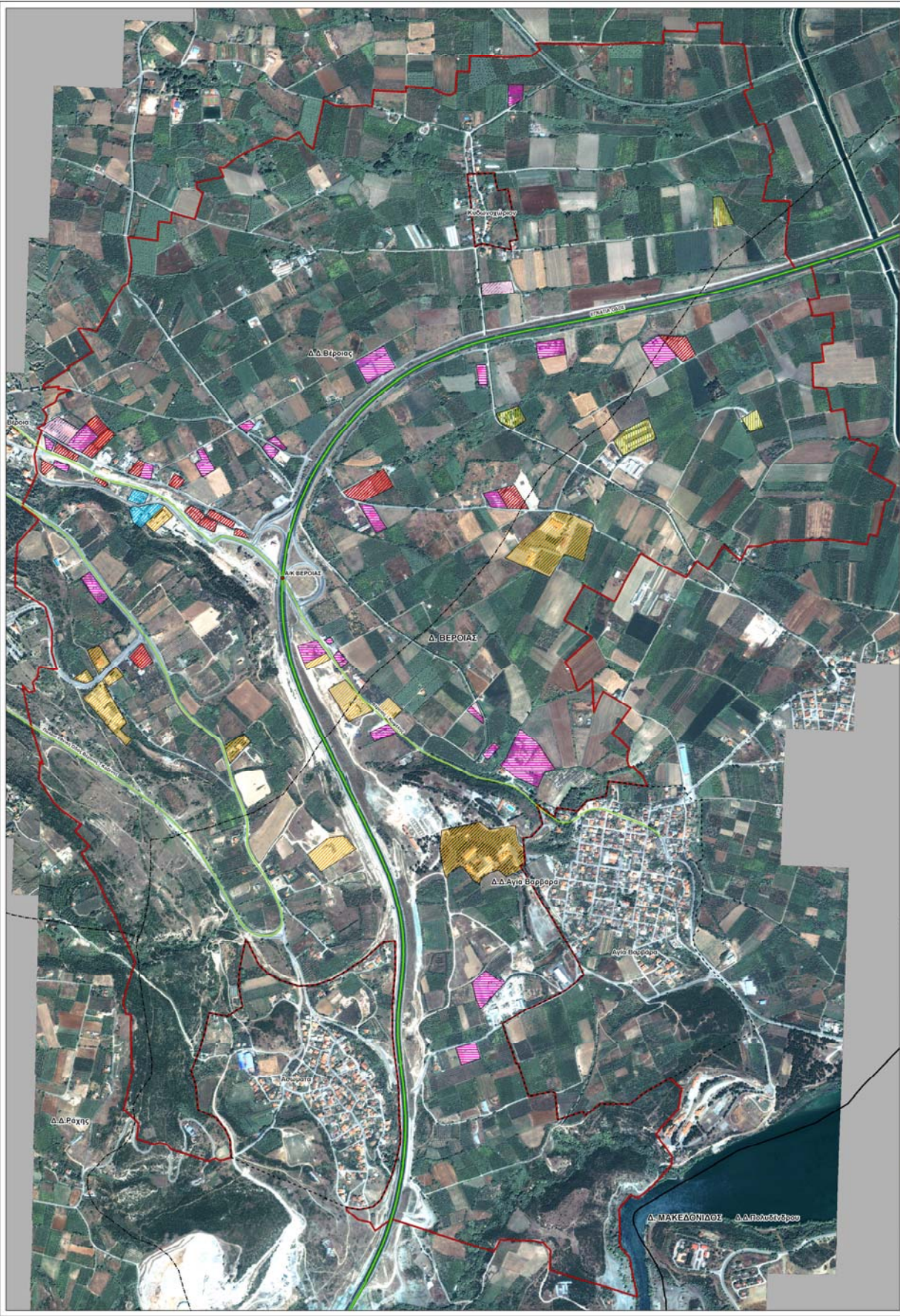

ΝΟΜΟΣ ΗΜΑΘΙΑΣ
ΑΚ 14 - ΒΕΡΟΙΑΣ

ΥΠΟΜΗΝΗΜΑ

- Εγνατία Οδός
- Ασφαλτοστρώσεις
- Κλίση Οδού Γέφυρα
- Όριο Ο.Τ.Α.
- Όριο Οργανισμού Διαμεταφορών
- Όριο Ομοταξίας
- Ζώνη Περιφέρειας Μείωσης
- ΚΑΤΗΓΟΡΙΕΣ ΧΡΗΣΕΩΣ ΓΗΣ
- ΓΗ ΑΞΙΟΠΟΙΟΥΜΕΝΗ ΚΑΤΑΣΤΑΣΕΩΣ
- ΒΙΟΜΗΧΑΝΙΚΗ ΓΗ
- ΕΓΚΑΤΑΣΤΑΣΕΙΣ ΤΕΧΝΙΚΩΝ ΥΠΟΛΟΓΙΣΜΩΝ
- ΕΜΠΟΡΙΚΗ ΓΗ
- ΓΗ ΥΠΟΧΡΕΩΣΗ
- ΓΗ ΕΓΚΑΤΑΣΤΑΣΕΩΝ ΜΕΛΙΣΣΩΝ ΜΕΤΑΦΟΡΩΝ ΚΑΙ ΔΙΑΜΕΤΑΚΟΜΩΝ ΚΕΝΤΡΩΝ
- ΕΓΚΑΤΑΣΤΑΣΕΙΣ ΑΡΧΑΙΟΛΟΓΙΚΕΣ
- ΕΓΚΑΤΑΣΤΑΣΕΙΣ ΑΡΧΑΙΟΛΟΓΙΚΕΣ - ΣΤΡΑΤΗΓΙΚΕΣ ΕΓΚΑΤΑΣΤΑΣΕΙΣ

ΠΙΝΑΚΑΣ ΑΠΟΤΕΛΕΣΜΑΤΩΝ

ΚΑΤΗΓΟΡΙΕ ΧΡΗΣΕΩΣ ΓΗΣ	ΕΚΤΑΣΗ ΓΗΣ ΑΝΕΚΔΟΤΗΤΗΣ ΕΛΕΓΧΟΥ 2009 (ΕΤΩ.)
ΓΗ ΑΞΙΟΠΟΙΟΥΜΕΝΗ ΚΑΤΑΣΤΑΣΕΩΣ	27,81
ΒΙΟΜΗΧΑΝΙΚΗ ΓΗ	157,81
ΕΓΚΑΤΑΣΤΑΣΕΙΣ ΤΕΧΝΙΚΩΝ ΥΠΟΛΟΓΙΣΜΩΝ	0,00
ΕΜΠΟΡΙΚΗ ΓΗ	55,93
ΕΓΚΑΤΑΣΤΑΣΕΙΣ ΑΡΧΑΙΟΛΟΓΙΚΕΣ	15,15
ΓΗ ΥΠΟΧΡΕΩΣΗ	163,81
ΓΗ ΕΓΚΑΤΑΣΤΑΣΕΩΝ ΜΕΛΙΣΣΩΝ ΜΕΤΑΦΟΡΩΝ ΚΑΙ ΔΙΑΜΕΤΑΚΟΜΩΝ ΚΕΝΤΡΩΝ	16,21
ΓΗ ΕΜΠΟΡΙΚΗΣ ΧΡΗΣΕΩΣ	16,21
ΓΗ ΕΓΚΑΤΑΣΤΑΣΕΩΝ ΜΕΛΙΣΣΩΝ ΜΕΤΑΦΟΡΩΝ ΚΑΙ ΔΙΑΜΕΤΑΚΟΜΩΝ ΚΕΝΤΡΩΝ	9,21
ΣΥΜΜΕΤΕΧΟΥΣΕΣ ΧΡΗΣΕΙΣ (ΕΓΚΑΤΑΣΤΑΣΕΙΣ ΣΥΜΜΕΤΕΧΟΥΣΕΣ)	0,00

Επιλογή Ελεγχόμενης: Μάιος 2009

ΜΕΛΕΤΗ ΜΕΤΑΒΟΛΩΝ ΧΡΗΣΕΩΝ ΚΑΙ ΔΕΙΧΤΗ ΓΗΣ ΣΕ ΕΠΙΛΕΓΜΕΝΕΣ ΠΕΡΙΟΧΕΣ ΤΗΣ ΑΜΕΣΗΣ ΖΩΝΗΣ ΕΠΙΡΡΟΗΣ ΤΗΣ ΕΓΝΑΤΙΑΣ ΟΔΟΥ (ΚΩΔΙΚΟΣ ΑΝΑΦΟΡΑΣ: 3654)

Φορέας Ανάπτυξης: ΕΓΝΑΤΙΑ ΟΔΟΣ Α.Ε.

ΕΠΙΒΛΕΠΟΝΤΕΣ

Επιβλέπων Μηχανικός: Υποπρόεδρος Εγνατίας Οδού
 Φορέας: Βασίλειος Πρωτοπατάκης Πρωτοπατάκης Ε.Ο. Α.Ε. Ελεγκτικός Μηχανικός: Σπυρίδων Σπυρίδων



ΔΕΙΚΤΗΣ - SET 17 ΜΕΤΑΒΟΛΩΝ ΔΙΑΜΟΡΦΩΣΗΣ ΚΑΙ ΕΜΠΟΡΙΚΗΣ ΓΗΣ

ΑΝΑΔΟΧΟΣ ΜΕΛΕΤΗΣ: **ΚΑΡΤΟΤΕΧΝΙΚΗ Α.Ε.**

ΠΕΡΙΟΧΗ ΜΕΛΕΤΗΣ: ΑΚ 14 - ΒΕΡΟΙΑΣ

Οφειλέτης: ΚΟΙΝΩΤΙΚΟ ΤΑΜΕΙΟ ΤΡΑΝΣΠΟΡΤΟΥ

Μηνιαίο Έργο: 18 Ιουνίου 2008

ΘΕΜΑΤΙΚΟ ΧΑΡΤΗΣ ΤΑΞΙΝΟΜΗΣΗΣ ΧΡΗΣΕΩΝ ΓΗΣ ΕΤΟΥΣ ΕΛΕΓΧΟΥ 2009

ΚΑΘΩΣ ΚΑΙ SET 17 ΠΡΟΦΟΡΩΝ ΕΣΤΗΛΩΝ: 18.07.08

ΚΑΙΜΑΛΑ 1: 1:5000

ΟΕΣΑΟΙΚΗ ΟΚΤΩΒΡΙΟΣ 2009

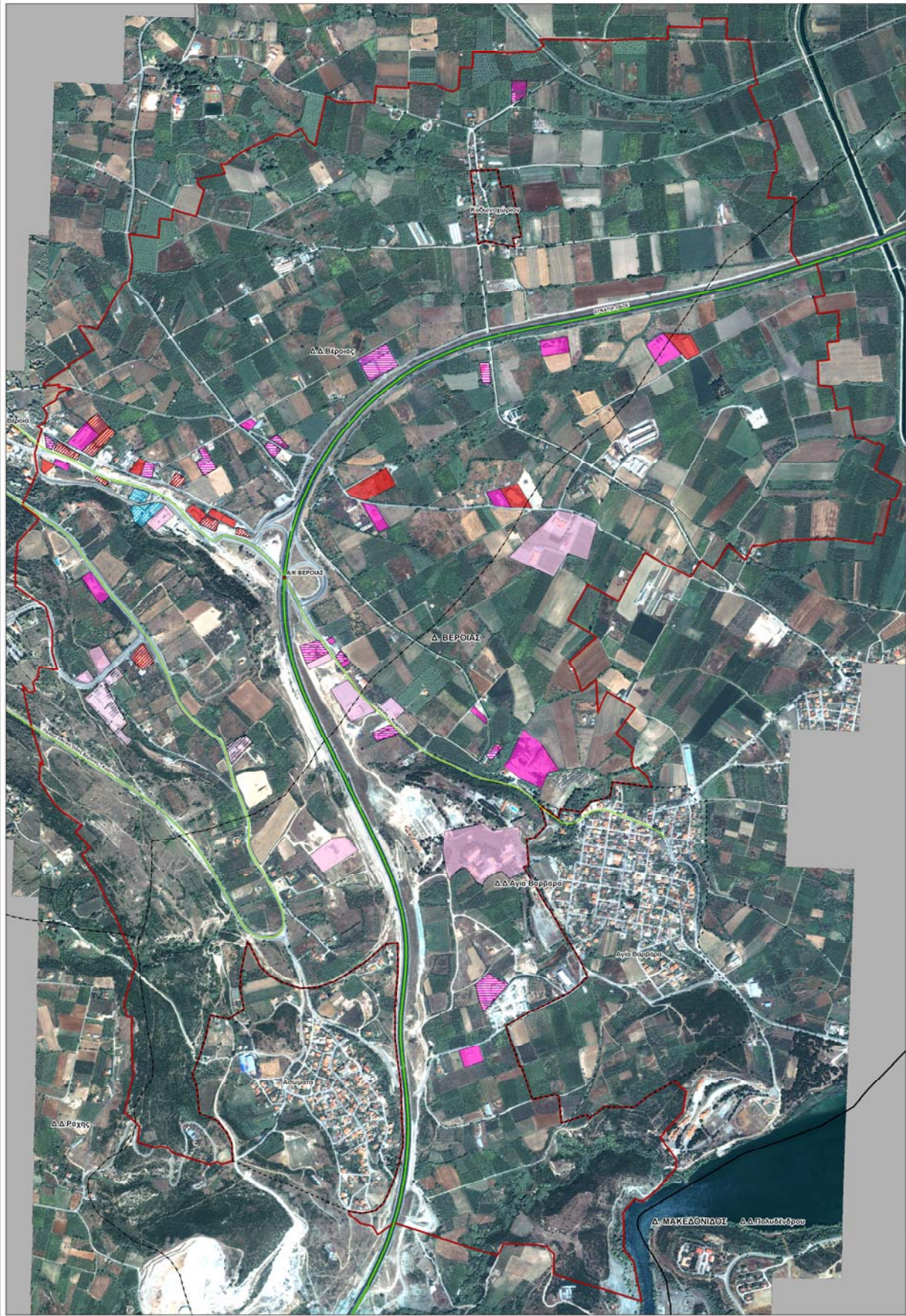

Η ΕΓΝΑΤΙΑ ΟΔΟΣ χρηματοδοτείται από:

- ΕΥΡΩΠΑΪΚΗ ΈΝΩΣΗ
- ΕΛΛΗΝΙΚΗ ΔΗΜΟΚΡΑΤΙΑ (ΥΠΕ.Χ.Δ.Α.Ε.)
- ΕΥΡΩΠΑΪΚΟ ΚΕΝΤΡΟ ΣΤΡΑΤΗΓΙΚΩΝ ΕΠΕΝΔΥΣΕΩΝ
- ΚΟΙΝΩΤΙΚΟ ΚΑΝΟΝΙΣΜΟΣ ΣΤΗΡΙΞΗΣ 2000-2006

ΕΓΝΑΤΙΑ ΟΔΟΣ Α.Ε.

παρτηρητήριο εγνατίας οδού



ΝΟΜΟΣ ΗΜΑΘΙΑΣ
ΑΚ 14 - ΒΕΡΟΙΑΣ

ΥΠΟΜΗΜΑ

- Κόκκινη Οδός
- Αποκλίση Κόκκινη-Εξωτερική
- Κόκκινη Οδός Δεξιά
- Όριο Ο.Τ.Α.
- Όριο Περιφερειακής Ενότητας
- Όριο Κοινότητας
- Ζώνη Ποταμίου, Μολύβου
- ΜΕΤΑΒΟΛΗ ΓΗΣ 1998 - 2009
- ΜΕΤΑΒΟΛΗ ΓΗΣ ΜΗ ΕΠΙΛΕΓΜΕΝΗΣ ΠΕΡΙΟΧΗΣ 1998 ΣΣ ΕΠΙΛΕΓΜΕΝΗΣ ΓΗΣ 2009
- ΕΠΙΛΕΓΜΕΝΗ ΓΗΣ 1998 - 2009
- ΜΕΤΑΒΟΛΗ ΓΗΣ ΜΗ ΕΠΙΛΕΓΜΕΝΗΣ ΠΕΡΙΟΧΗΣ 1998 ΣΣ ΓΗΣ 1998-2009
- ΜΕΤΑΒΟΛΗ ΓΗΣ ΑΛΛΗΛΕΣ ΕΠΙΛΕΓΜΕΝΗΣ ΠΕΡΙΟΧΗΣ ΚΑΙ ΔΙΑΒΕΤΩΣΙΜΟΤΗΤΑΣ ΚΕΝΤΡΟΥ 2009
- ΜΕΤΑΒΟΛΗ ΓΗΣ ΑΛΛΗΛΕΣ ΕΠΙΛΕΓΜΕΝΗΣ ΠΕΡΙΟΧΗΣ ΚΑΙ ΔΙΑΒΕΤΩΣΙΜΟΤΗΤΑΣ ΚΕΝΤΡΟΥ 1998 - 2009

ΠΙΝΑΚΑΣ ΑΠΟΤΕΛΕΣΜΑΤΩΝ

ΚΑΤΗΓΟΡΙΑ ΧΡΗΣΗΣ ΓΗΣ	ΕΠΙΛΕΓΜΕΝΗ ΓΗΣ 1998 (ΕΠΙΧ. ΓΗΣ)	ΕΠΙΛΕΓΜΕΝΗ ΓΗΣ 2009 (ΕΠΙΧ. ΓΗΣ)	ΜΕΤΑΒΟΛΗ ΜΕΤΑΒΟΛΗ ΜΗ ΕΠΙΛΕΓΜΕΝΗΣ ΠΕΡΙΟΧΗΣ 1998 ΣΣ ΕΠΙΛΕΓΜΕΝΗΣ ΓΗΣ 2009 (ΕΠΙΧ. ΓΗΣ)
ΒΙΟΜΗΧΑΝΙΚΗ ΓΗΣ	16,07	19,29	18,84%
ΕΜΠΟΡΙΚΗ ΓΗΣ	22,07	35,33	16,01%
ΓΗΣ ΣΥΜΠΛΗΡΩΣΗ	21,84	65,81	188,77%
ΓΗΣ ΕΠΙΧΕΙΡΗΣΙΑΚΩΝ ΜΕΤΑΒΟΛΩΝ ΚΑΙ ΔΙΑΒΕΤΩΣΙΜΟΤΗΤΑΣ ΚΕΝΤΡΟΥ	9,29	9,29	-

Επιλογή Μεταβ. Ποταμίου, Μολύβου - 8.886 στρέμματα

ΜΕΛΕΤΗ ΜΕΤΑΒΟΛΩΝ ΧΡΗΣΕΩΝ ΚΑΙ ΛΕΙΩΝ ΓΗΣ ΣΕ ΕΠΙΛΕΓΜΕΝΕΣ ΠΕΡΙΟΧΕΣ ΤΗΣ ΑΜΕΣΗΣ ΖΩΝΗΣ ΕΠΙΡΡΟΗΣ ΤΗΣ ΕΓΝΑΤΙΑΣ ΟΔΟΥ (ΚΩΔΙΚΟΣ ΑΝΑΦΟΡΑΣ: 3654)

Φορέας Ανάπτυξης: ΕΓΝΑΤΙΑ ΟΔΟΣ Α.Ε.

ΕΠΙΒΛΕΠΟΝΤΕΣ

Επιβλέπων Μηχανικός: Φορέας Βελτιστής Προγραμματισμού Ε.Ο. Α.Ε.

Υποεπιβλέπων Μηχανικός: Γεωργίου Αλέξη, Ελεγκτικού Υποεπιβλέπων - Σπυρίδης Σπυρίδης Δοκίμιος



ΔΕΙΚΤΗΣ - SET 17 ΜΕΤΑΒΟΛΩΝ ΔΙΑΜΟΡΦΟΛΟΓΙΚΗΣ ΚΑΙ ΕΜΠΟΡΙΚΗΣ ΓΗΣ

ΑΝΑΘΟΝΗ ΜΕΛΕΤΗΤΕΣ: ΚΑΡΤΟΤΕΧΝΙΚΗ Α.Ε.

ΘΕΜΑΤΙΚΟΣ ΧΑΡΤΗΣ ΜΕΤΑΒΟΛΩΝ ΧΡΗΣΕΩΝ ΓΗΣ 1998-2009

ΠΕΡΙΟΧΗ ΜΕΛΕΤΗΣ: ΑΚ 14 - ΒΕΡΟΙΑΣ

Οφειλέτης: ΚΟΙΝΩΤΙΚΟ ΚΑΝΟΝΙΣΜΟΣ ΣΤΗΡΙΞΗΣ 2000-2006

ΘΑΥΜΗ ΣΕΤΑ ΕΤ. ΠΡΟΓΡΑΜΜΑ ΕΣΤΕΡΝΗΚΗ 1994-97

ΚΑΙΣΑΡΙΑ 1: 5000

ΟΚΤΩΒΡΙΟΣ 2009