

- ΥΠΟΜΗΝΗΜΑ**
- Σύνθετη Οδός
 - Απομονωμένο Κτίριο/Συντάξμα
 - Κίβωτος Οδού Κατασκευασμένη
 - Οδός Ο.Π.Α.
 - Οριο Στοιχείων Διαμερισμάτων
 - Οριο Οικόπεδου
 - Ζώνη Περιμετρικής Βλάστησης
 - ΠΡΟΤΥΠΟΙ ΚΑΙ ΚΤΙΝΟΤΡΟΦΙΚΟΙ ΕΓΚΑΤΑΣΤΑΣΕΩΝ
 - ΚΟΙΝΩΝΙΚΟΙ Γ.Π.
 - ΕΓΚΑΤΑΣΤΑΣΕΙΣ ΤΕΧΝΙΚΩΝ ΥΠΟΛΟΓΩΝ
 - ΠΑΡΚΟΙ
 - Γ.Π. ΕΓΚΑΤΑΣΤΑΣΕΩΝ ΒΑΘΩΝ ΜΕΤΑΦΟΡΩΝ ΚΑΙ ΔΙΑΜΕΤΑΚΙΝΗΤΙΚΩΝ ΚΕΝΤΡΩΝ
 - ΕΓΚΑΤΑΣΤΑΣΕΙΣ ΑΠΟΧΕΤΗΣΗΣ
 - ΒΛΑΒΕΣ ΧΡΗΣΕΩΣ (ΟΡΦΕΥΚΤΥΠΕΣ - ΣΤΡΑΤΙΩΤΙΚΕΣ ΕΓΚΑΤΑΣΤΑΣΕΙΣ)
- Σύνολο της Περιοχής Περιμετρικής Βλάστησης = 9.568 στρέμματα

ΠΙΝΑΚΑΣ ΑΠΟΤΕΛΕΣΜΑΤΩΝ

ΚΑΤΗΓΟΡΙΑ ΧΡΗΣΕΩΣ Γ.Π.	ΕΓΚΑΤΑΣΤΑΣΕΩΝ	ΕΠΙΧΕΙΡΗΣΙΑΚΗ ΟΔΟΣ
Γ.Π. ΑΓΡΟΤΙΚΩΝ / ΚΤΙΝΟΤΡΟΦΙΚΩΝ ΕΓΚΑΤΑΣΤΑΣΕΩΝ	0,00	
ΒΙΟΜΗΧΑΝΙΚΩΝ Γ.Π.	1.502,87	
ΕΓΚΑΤΑΣΤΑΣΕΙΣ ΤΕΧΝΙΚΩΝ ΥΠΟΛΟΓΩΝ	0,00	
ΕΜΠΟΡΙΚΩΝ Γ.Π.	45,20	
ΕΓΚΑΤΑΣΤΑΣΕΙΣ ΑΠΟΧΕΤΗΣΗΣ	14,51	
Γ.Π. ΥΠΟΧΡΕΩΣΗ	56,29	
Γ.Π. ΚΙΒΩΤΩΝ ΓΡΑΦΕΙΩΝ ΒΛΑΒΕΣ, ΚΕΚΡΟΠΕΙΩΝ Κ.Α.Δ.	94,23	
Γ.Π. ΠΑΡΚΟΙ ΚΑΙ ΔΙΑΜΕΤΑΚΙΝΗΤΙΚΩΝ ΚΕΝΤΡΩΝ	0,00	
Γ.Π. ΚΟΙΝΩΝΙΚΩΝ ΕΣΤΙΑΣΕΩΝ	0,00	
Γ.Π. ΕΓΚΑΤΑΣΤΑΣΕΩΝ ΒΑΘΩΝ ΜΕΤΑΦΟΡΩΝ ΚΑΙ ΔΙΑΜΕΤΑΚΙΝΗΤΙΚΩΝ ΚΕΝΤΡΩΝ	0,00	
ΒΛΑΒΕΣ ΧΡΗΣΕΩΣ (ΟΡΦΕΥΚΤΥΠΕΣ - ΣΤΡΑΤΙΩΤΙΚΕΣ ΕΓΚΑΤΑΣΤΑΣΕΙΣ)	4,74	

Σύνολο Αγροτικών Μίσθων 2009

ΜΕΛΕΤΗ ΜΕΤΑΒΟΛΩΝ ΧΡΗΣΕΩΝ ΚΑΙ ΔΕΙΞΗ Γ.Π. ΣΕ ΕΠΙΛΕΓΜΕΝΕΣ ΠΕΡΙΟΧΕΣ ΤΗΣ ΑΜΕΣΗΣ ΖΩΝΗΣ ΕΠΙΡΡΟΗΣ ΤΗΣ ΕΓΓΙΑΤΙΑΣ ΟΔΟΥ (ΚΩΔΙΚΟΣ ΑΝΑΦΟΡΑΣ: 3654)

Φορέας: Ανάπτυξη: ΕΓΓΙΑΤΙΑ ΟΔΟΣ Α.Ε.

ΕΠΙΒΛΕΠΟΝΤΕΣ

Επιβλέπων Μηχανικός: Υπευθύνος Επιβλέπων: Φορέας Βοήθησης: Πρωτοβουλία Ε.Ο.Α.Ε. Επιβλεπόμενος Υποστηρικτής: Εργαστήριο, Συντηρητής, Διαστάσεις



ΕΓΓΙΑΤΙΑ ΟΔΟΣ Α.Ε.

ΔΕΙΚΤΗΣ : SET 17
ΜΕΤΑΒΟΛΗ ΒΙΟΜΗΧΑΝΙΚΗΣ ΚΑΙ ΕΜΠΟΡΙΚΗΣ Γ.Π.

ΠΕΡΙΟΧΗ ΜΕΛΕΤΗΣ: Α.Κ.Σ. 32 - ΚΕΝΤΡΟ ΑΜΦΙΘΕΑΣ
Ουδωμένο ΚΟΜΟΣ
Χώρα: Αμφίθεα, Τ.Π.
Ημερομηνία Λήξης: 13 Αυγούστου 2007
ΟΔΟΣ ΕΓΓΙΑΤΙΑ ΟΔΟΣ ΕΡΓ.
ΠΡΟΒΟΛΟ ΕΥΡΗΜΑ: ΤΜ 67

ΕΓΓΙΑΤΙΑ ΟΔΟΣ Α.Ε.
ΚΑΒΑΛΑ 1: 5000
ΟΚΤΩΒΡΙΟΣ 2009

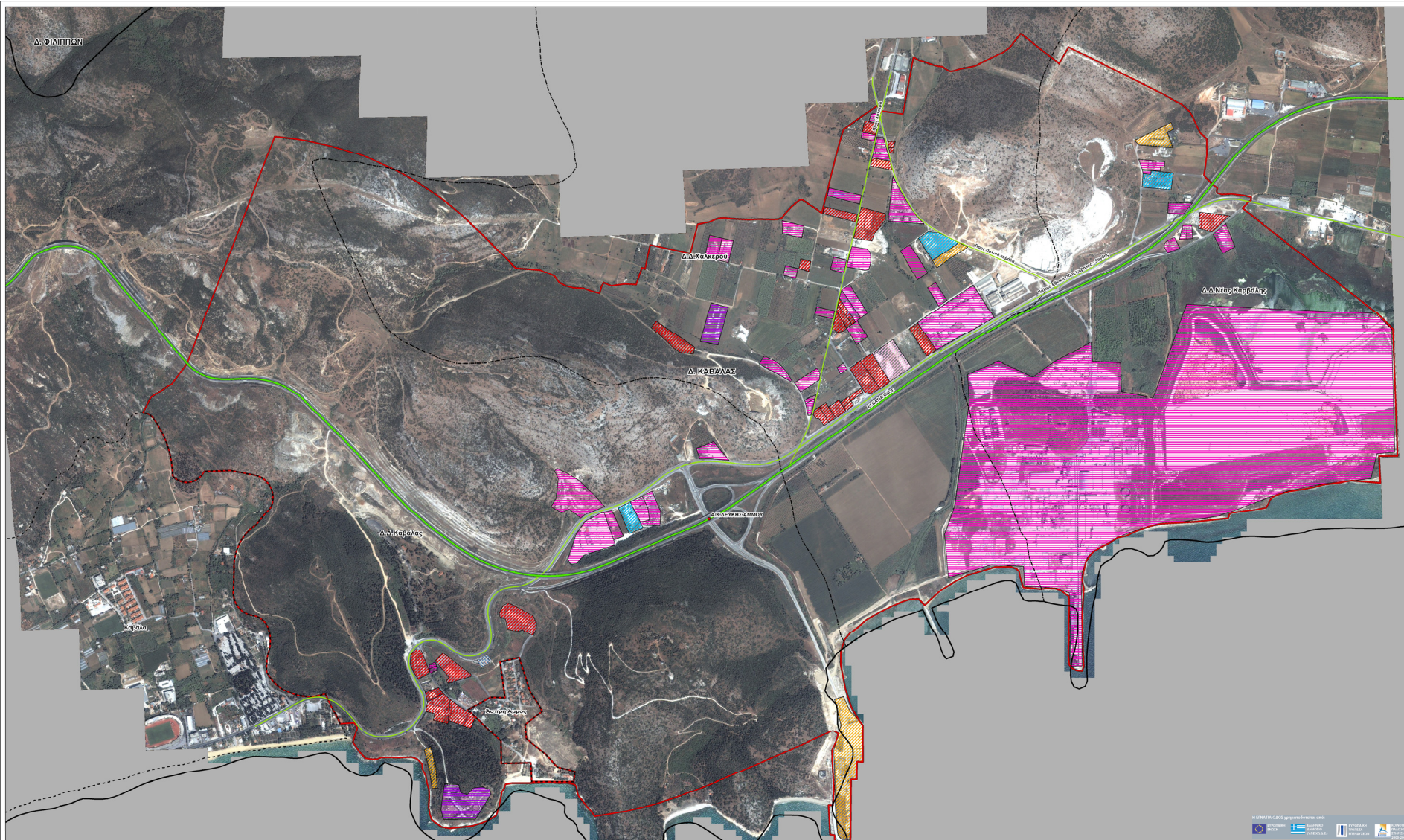

- ΥΠΟΜΗΜΑ**
- Σύνταξη Οδού
 - Ανομοιόμορφο Κέντρο Συνοχής
 - Κέντρο Οδού Καρβαν
 - Οδός Ο.Π.Α.
 - Όριο Δομημένων Διαμερισμάτων
 - Όριο Οικόπεδου
 - Όριο Πυρηνικής Μονάδας
 - ΔΙΑΤΙΘΕΜΕΣ ΧΡΗΣΕΙΣ ΓΗΣ
 - ΓΗ ΔΙΓΡΟΤΙΚΩΝ / ΚΤΙΝΟΤΡΟΦΙΚΩΝ ΕΚΚΑΤΑΣΤΑΣΕΩΝ
 - ΒΙΟΜΗΧΑΝΙΚΩΝ Γ.Η.
 - ΕΓΚΑΤΑΣΤΑΣΕΙΣ ΤΕΧΝΙΚΩΝ ΥΠΟΛΟΓΩΝ
 - ΕΠΙΧΕΙΡΗΣΕΩΝ Γ.Η.
 - Γ.Η. ΥΠΟΒΡΕΣΕΩΝ
 - Γ.Η. ΕΓΚΑΤΑΣΤΑΣΕΩΝ ΒΑΣΙΚΩΝ ΜΕΤΑΦΟΡΩΝ ΚΑΙ ΔΙΑΜΕΤΑΚΙΝΗΤΙΚΩΝ ΚΕΝΤΡΩΝ
 - ΕΓΚΑΤΑΣΤΑΣΕΙΣ ΑΠΟΘΗΚΕΥΣΗΣ
 - ΕΙΔΙΚΕΣ ΧΡΗΣΕΙΣ (ΘΡΗΣΚΕΥΤΙΚΕΣ - ΣΤΡΑΤΙΩΤΙΚΕΣ ΕΓΚΑΤΑΣΤΑΣΕΙΣ)
- Σύνολο της Περιοχής Πληρωσιμότητας = 9.568 στρέμματα

ΠΙΝΑΚΑΣ ΑΠΟΤΕΛΕΣΜΑΤΩΝ

ΚΑΤΗΓΟΡΙΑ ΧΡΗΣΕΩΣ ΓΗΣ	ΕΓΚΑΤΑΣΤΑΣΕΙΣ ΚΑΤΑ ΤΟΝ ΕΛΕΓΧΟ ΧΩΡΟΥ 2009 (ΕΤΩ)
ΓΗ ΔΙΓΡΟΤΙΚΩΝ / ΚΤΙΝΟΤΡΟΦΙΚΩΝ ΕΚΚΑΤΑΣΤΑΣΕΩΝ	0,00
ΒΙΟΜΗΧΑΝΙΚΩΝ Γ.Η.	1.406,27
ΕΓΚΑΤΑΣΤΑΣΕΙΣ ΤΕΧΝΙΚΩΝ ΥΠΟΛΟΓΩΝ	30,29
ΕΠΙΧΕΙΡΗΣΕΩΝ Γ.Η.	323,56
ΕΓΚΑΤΑΣΤΑΣΕΙΣ ΑΠΟΘΗΚΕΥΣΗΣ	14,51
Γ.Η. ΥΠΟΒΡΕΣΕΩΝ	61,30
Γ.Η. ΚΕΝΤΡΑ ΓΡΑΦΕΙΩΝ ΔΙΟΙΚΗΣΗΣ, ΕΚΠΟΡΕΥΣΕΩΝ Κ.Α.Δ.	44,14
Γ.Η. ΓΟΥΡΝΩΝ ΚΑΛΑΜΑΡΕΥΣΗΣ	0,00
Γ.Η. ΚΟΜΜΟΚΕΝΤΡΩΝ	0,00
Γ.Η. ΕΓΚΑΤΑΣΤΑΣΕΩΝ ΒΑΣΙΚΩΝ ΜΕΤΑΦΟΡΩΝ ΚΑΙ ΔΙΑΜΕΤΑΚΙΝΗΤΙΚΩΝ ΚΕΝΤΡΩΝ	25,54
ΕΙΔΙΚΕΣ ΧΡΗΣΕΙΣ (ΘΡΗΣΚΕΥΤΙΚΕΣ - ΣΤΡΑΤΙΩΤΙΚΕΣ ΕΚΚΑΤΑΣΤΑΣΕΙΣ)	1,74

Σύνολο της Περιοχής: Μάρτιος 2009

ΜΕΛΕΤΗ ΜΕΤΑΒΟΛΩΝ ΧΡΗΣΕΩΝ ΚΑΙ ΔΕΙΞΗ ΓΗΣ ΣΕ ΕΠΙΛΕΓΜΕΝΕΣ ΠΕΡΙΟΧΕΣ ΤΗΣ ΑΜΕΣΗΣ ΖΩΝΗΣ ΕΠΙΡΡΟΗΣ ΤΗΣ ΕΓΓΙΑΤΙΑΣ ΟΔΟΥ (ΚΩΔΙΚΟΣ ΑΝΑΦΟΡΑΣ: 3654)

Φορέας: Ανάπτυξη: ΕΓΓΙΑΤΙΑ ΟΔΟΣ Α.Ε.

ΕΠΙΒΛΕΠΟΝΤΕΣ

Επιβλέπων Μηχανικός: Υπευθύνος Επιβλέπων: Φορέας Βοήθησης: Γραφείο: Τριτοβάθμιας, Πρωτοβάθμιας & Ο.Α.Ε. Επιστημονικός Υποστηρικτής: Γεωλόγος, Δομητικός, Δασολόγος



ΕΓΓΙΑΤΙΑ ΟΔΟΣ Α.Ε.

ΔΕΙΚΤΗΣ : SET 17
ΜΕΤΑΒΟΛΗ ΒΙΟΜΗΧΑΝΙΚΗΣ ΚΑΙ ΕΜΠΟΡΙΚΗΣ ΧΡΗΣΗΣ ΓΗΣ

ΓΕΩΤΕΧΝΙΚΗ Α.Ε.

ΠΕΡΙΟΧΗ ΜΕΛΕΤΗΣ: ΑΚΣ 32 - ΚΕΝΤΡΟ ΑΜΙΝΙΟΣ
Ουδωμένο Κέντρο Διαμερισμάτων Π.Η.
Ημερομηνία Μελέτης: 13 Αυγούστου 2007
ΟΔΟΣ: ΕΠΙΧΕΙΡΗΣΙΑΚΟ ΔΙΑΔΡΟΜΟΤΕΛΕΣ ΤΜ 67
ΠΡΟΒΟΛΟ ΕΣΤΙΜΩ: ΤΜ 67

ΘΕΣΣΑΛΟΝΙΚΗ ΟΚΤΩΒΡΙΟΣ 2009

ΚΑΛΩΣΚΑ 1:1 5000

