

ΝΟΜΟΣ ΞΑΝΘΗΣ
Α/Κ 35 - ΒΑΦΑΙΚΑ

ΥΠΟΜΝΗΜΑ

| | | | | | | | | | | | | | | | | | |
|---|---|--|-------------|--|-----------|--|----------|--|-----------|--|------------|--|-------------|--|-------------|--|--------|
| <ul style="list-style-type: none"> — Εγνατία Οδός ● Ανοσώπεδο Κύμβοι Εγνατίας — Κόριο Οδικό Δίκτυο Όριο Ο.Τ.Α. Όριο Δημοτικών Διαμερισμάτων Όριο Οικισμού Ζώνη Περιοχής Μελέτης | <p>ΠΟΣΟΣΤΟ ΜΕΤΑΒΟΛΗΣ ΑΓΟΡΑΙΩΝ ΑΞΙΩΝ</p> <table border="0" style="width: 100%;"> <tr><td style="width: 20px; height: 10px; background-color: #f08080;"></td><td>-50% - -20%</td></tr> <tr><td style="width: 20px; height: 10px; background-color: #f5deb3;"></td><td>-20% - 0%</td></tr> <tr><td style="width: 20px; height: 10px; background-color: #90ee90;"></td><td>0% - 20%</td></tr> <tr><td style="width: 20px; height: 10px; background-color: #add8e6;"></td><td>20% - 50%</td></tr> <tr><td style="width: 20px; height: 10px; background-color: #6495ed;"></td><td>50% - 100%</td></tr> <tr><td style="width: 20px; height: 10px; background-color: #4169e1;"></td><td>100% - 200%</td></tr> <tr><td style="width: 20px; height: 10px; background-color: #0000cd;"></td><td>200% - 500%</td></tr> <tr><td style="width: 20px; height: 10px; background-color: #00008b;"></td><td>> 500%</td></tr> </table> | | -50% - -20% | | -20% - 0% | | 0% - 20% | | 20% - 50% | | 50% - 100% | | 100% - 200% | | 200% - 500% | | > 500% |
| | -50% - -20% | | | | | | | | | | | | | | | | |
| | -20% - 0% | | | | | | | | | | | | | | | | |
| | 0% - 20% | | | | | | | | | | | | | | | | |
| | 20% - 50% | | | | | | | | | | | | | | | | |
| | 50% - 100% | | | | | | | | | | | | | | | | |
| | 100% - 200% | | | | | | | | | | | | | | | | |
| | 200% - 500% | | | | | | | | | | | | | | | | |
| | > 500% | | | | | | | | | | | | | | | | |

Συνολική Έκταση Περιοχής Μελέτης = 4.183 στρέμματα
Σύλλογη Δεδομένων Μάιος 2009

ΜΕΛΕΤΗ ΜΕΤΑΒΟΛΩΝ ΧΡΗΣΕΩΝ ΚΑΙ ΑΞΙΩΝ ΓΗΣ
ΣΕ ΕΠΙΛΕΓΜΕΝΕΣ ΠΕΡΙΟΧΕΣ
ΤΗΣ ΑΜΕΣΗΣ ΖΩΝΗΣ ΕΠΙΡΡΟΗΣ ΤΗΣ ΕΓΝΑΤΙΑΣ ΟΔΟΥ
(ΚΩΔΙΚΟΣ ΑΝΑΦΟΡΑΣ: 3654)

Φορέας Ανάθεσης: ΕΓΝΑΤΙΑ ΟΔΟΣ Α.Ε.

ΕΠΙΒΛΕΠΟΝΤΕΣ

| | |
|--|---|
| Επιβλέπων Μηχανικός Φορέας Βασίλειος Τμήμαρχης Παρατηρητρίου Ε.Ο. Α.Ε. | Υποστηρίξη Επιβλεψής Γιαννακού Αθηνά Επιστημονική Υποστηρίξη - Σύμβουλος Συστήματος Δεικτών |
|--|---|



| | |
|---|--|
| <p>ΔΕΙΚΤΗΣ : SET 18 ΜΕΤΑΒΟΛΗ ΑΞΙΑΣ ΓΗΣ</p> | <p>ΘΕΜΑΤΙΚΟΣ ΧΑΡΤΗΣ ΜΕΤΑΒΟΛΗΣ ΑΓΟΡΑΙΩΝ ΑΞΙΩΝ 1998 - 2009</p> |
| <p>ΑΝΑΔΟΧΟΙ ΜΕΛΗΤΗΤΕΣ</p> <p>ΧΩΡΟΤΕΧΝΙΚΗ Α.Ε. <small>ΜΕΛΕΤΕΣ - ΕΚΔΟΣΕΙΣ ΤΕΧΝΙΚΩΝ ΕΡΓΩΝ</small></p> | <p>ΠΕΡΙΟΧΗ ΜΕΛΕΤΗΣ Α/Κ 35 - ΒΑΦΑΙΚΑ</p> <p>Ορθοκλίμα ΙΚΟΝΟΣ Χωρική Ανάλυση 1m Ημερομηνία Λήψης: 24 Ιουνίου 2007</p> <p>ΔΑΤUM: ΕΓΣΑ 87 ΠΡΟΒΟΛΙΚΟ ΣΥΣΤΗΜΑ: TM 87</p> |
| <p>ΑΚΚΤ <small>ΑΡΧΙΤΕΚΤΟΝΙΚΟ ΚΑΤΑΣΤΑΣΙΑΣ</small></p> <p>ΘΕΣΣΑΛΟΝΙΚΗ ΟΚΤΩΒΡΙΟΣ 2009</p> | <p>ΚΛΙΜΑΚΑ 1 : 10.000</p> |

Η ΕΓΝΑΤΙΑ ΟΔΟΣ χρηματοδοτείται από:

| | | |
|--|--|--|
| | | |
|--|--|--|

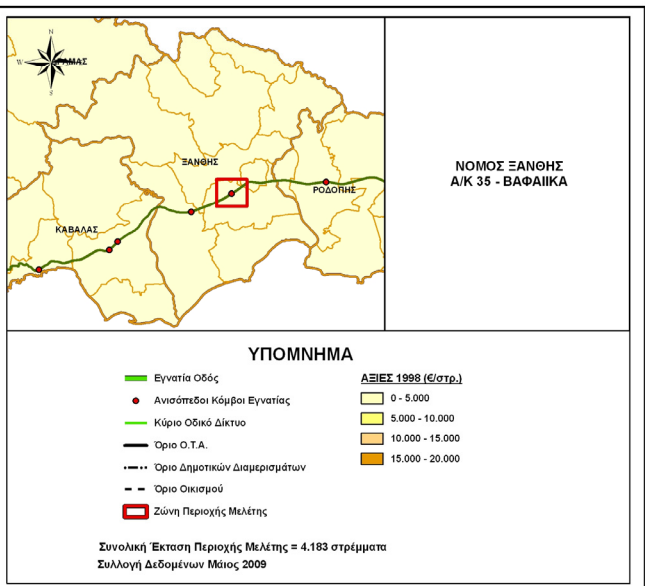
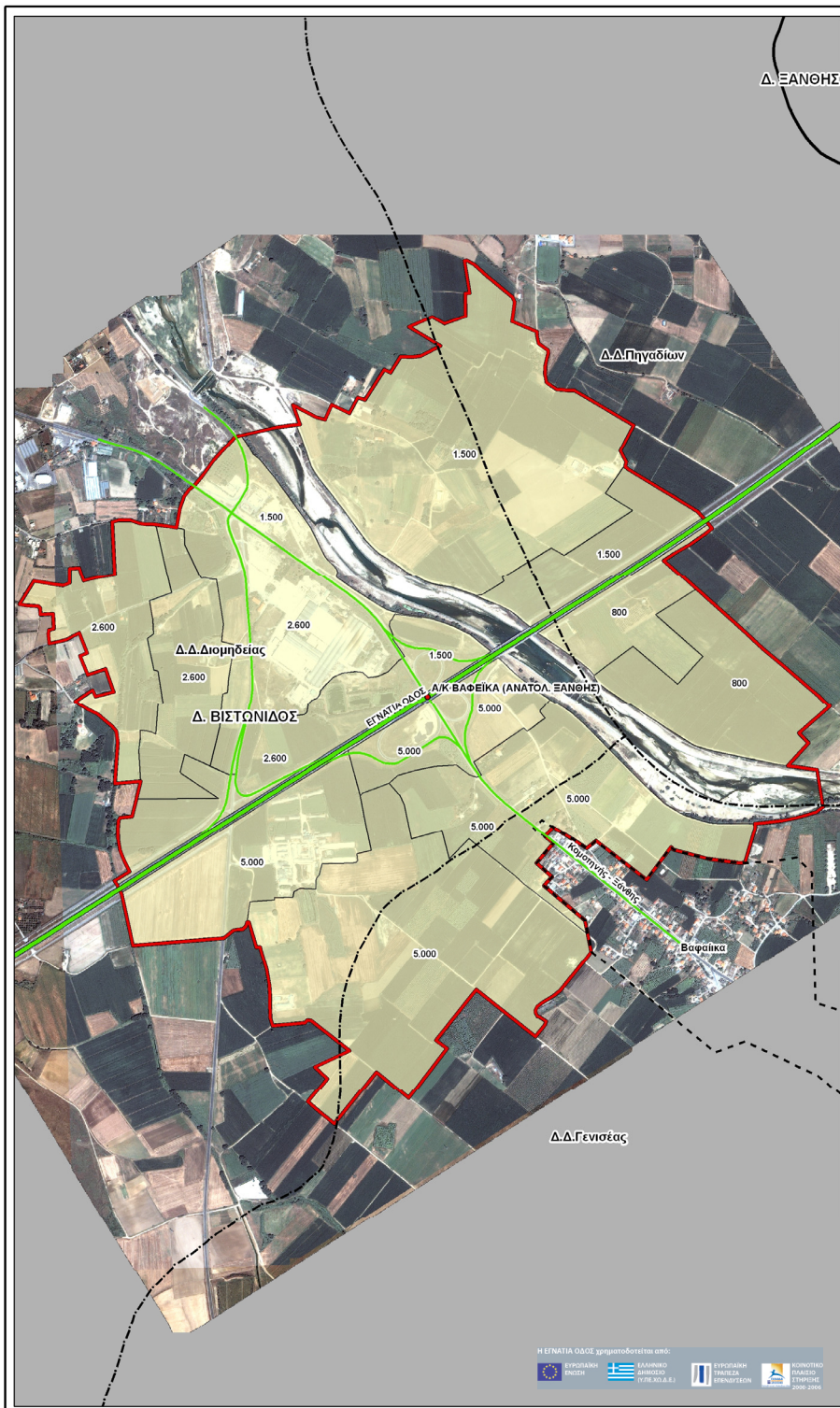

ΜΕΛΕΤΗ ΜΕΤΑΒΟΛΩΝ ΧΡΗΣΕΩΝ ΚΑΙ ΑΞΙΩΝ ΓΗΣ ΣΕ ΕΠΙΛΕΓΜΕΝΕΣ ΠΕΡΙΟΧΕΣ ΤΗΣ ΑΜΕΣΗΣ ΖΩΝΗΣ ΕΠΙΡΡΟΗΣ ΤΗΣ ΕΓΝΑΤΙΑΣ ΟΔΟΥ (ΚΩΔΙΚΟΣ ΑΝΑΦΟΡΑΣ: 3654)

Φορέας Ανάθεσης: ΕΓΝΑΤΙΑ ΟΔΟΣ Α.Ε.

ΕΠΙΒΛΕΠΟΝΤΕΣ

Επιβλέπων Μηχανικός: Φούρκας Βασίλειος, Τμήμα Τεχνικής Παρατηρήτριας Ε.Ο. Α.Ε.

Υποστήριξη Επιβλεψής: Γιαννακού Αθηνά, Επιστημονική Υποστήριξη - Σύμβουλος Συστήματος Δεικτών



ΔΕΙΚΤΗΣ : SET 18 ΜΕΤΑΒΟΛΗ ΑΞΙΑΣ ΓΗΣ

ΘΕΜΑΤΙΚΟΣ ΧΑΡΤΗΣ ΑΓΟΡΑΙΩΝ ΑΞΙΩΝ 1998

ΑΝΑΔΟΧΟΙ ΜΕΛΗΤΗΤΕΣ

ΧΩΡΟΤΕΧΝΙΚΗ Α.Ε.
ΜΕΛΕΤΕΣ - ΣΤΑΔΙΑΚΕΣ ΤΕΧΝΙΚΕΣ ΕΡΓΑΣΙΕΣ

ΑΚΚΤ
ΑΡΧΙΤΕΚΤΟΝΙΚΑ ΚΑΤΑΣΤΡΟΦΑ

ΠΕΡΙΟΧΗ ΜΕΛΕΤΗΣ Α/Κ 35 - ΒΑΦΑΙΚΑ

Ορθοκλίμα ΙΚΟΝΟΣ
Χωρική Ανάλυση 1m
Ημερομηνία Λήψης: 24 Ιουνίου 2007

ΔΑΤUM: ΕΓΣΑ 87
ΠΡΟΒΟΛΙΚΟ ΣΥΣΤΗΜΑ: TM 87

ΘΕΣΣΑΛΟΝΙΚΗ ΟΚΤΩΒΡΙΟΣ 2009

ΚΑΙΜΑΚΑ 1 : 10.000

0 100 200 400 600 Meters

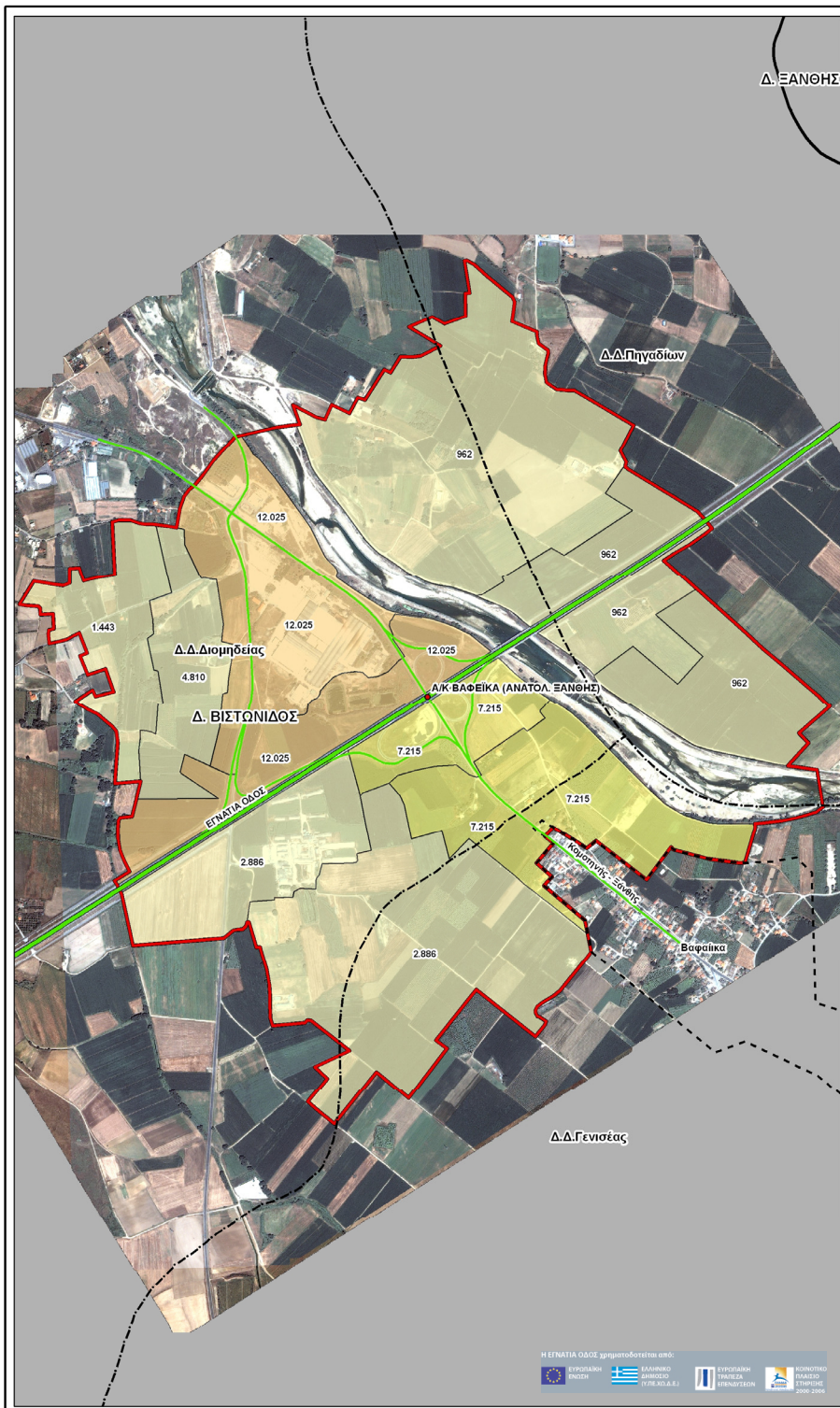

ΝΟΜΟΣ ΞΑΝΘΗΣ
Α/Κ 35 - ΒΑΦΑΙΚΑ

ΥΠΟΜΝΗΜΑ

| | | | | | |
|--|--|-----------|----------------|-----------------|-----------------|
| <ul style="list-style-type: none"> — Εγνατία Οδός ● Ανοστέψοι Κόμβοι Εγνατίας — Κύριο Οδικό Δίκτυο Όριο Ο.Τ.Α. Όριο Δημοτικών Διαμερισμάτων Όριο Οικισμού Ζώνη Περιοχής Μελέτης | <p>ΑΞΙΕΣ 2009 (€/στρ.)</p> <table border="1" style="width: 100%; border-collapse: collapse;"> <tr><td style="background-color: #e6f2ff;">0 - 5.000</td></tr> <tr><td style="background-color: #fff2cc;">5.000 - 10.000</td></tr> <tr><td style="background-color: #ffe599;">10.000 - 15.000</td></tr> <tr><td style="background-color: #f4cccc;">15.000 - 20.000</td></tr> </table> | 0 - 5.000 | 5.000 - 10.000 | 10.000 - 15.000 | 15.000 - 20.000 |
| 0 - 5.000 | | | | | |
| 5.000 - 10.000 | | | | | |
| 10.000 - 15.000 | | | | | |
| 15.000 - 20.000 | | | | | |

Συνολική Έκταση Περιοχής Μελέτης = 4.183 στρέμματα
Συλλογή Δεδομένων Μάιος 2009

ΜΕΛΕΤΗ ΜΕΤΑΒΟΛΩΝ ΧΡΗΣΕΩΝ ΚΑΙ ΑΞΙΩΝ ΓΗΣ
ΣΕ ΕΠΙΛΕΓΜΕΝΕΣ ΠΕΡΙΟΧΕΣ
ΤΗΣ ΑΜΕΣΗΣ ΖΩΝΗΣ ΕΠΙΡΡΟΗΣ ΤΗΣ ΕΓΝΑΤΙΑΣ ΟΔΟΥ
(ΚΩΔΙΚΟΣ ΑΝΑΦΟΡΑΣ: 3654)

Φορέας Ανάθεσης: ΕΓΝΑΤΙΑ ΟΔΟΣ Α.Ε.

ΕΠΙΒΛΕΠΟΝΤΕΣ

| | |
|---|--|
| <p>Επιβλέπων Μηχανικός Φορέας Βασίλειος Τμήμαρχης Παρατηρητήριο Ε.Ο. Α.Ε.</p> | <p>Υποστηρίξη Επιβλεψής Γιαννακού Αθηνά Επιστημονική Υποστηρίξη - Σύμβουλος Συστήματος Δεικτών</p> |
|---|--|



| | |
|---|--|
| <p>ΔΕΙΚΤΗΣ : SET 18 ΜΕΤΑΒΟΛΗ ΑΞΙΑΣ ΓΗΣ</p> | <p>ΘΕΜΑΤΙΚΟΣ ΧΑΡΤΗΣ ΑΓΟΡΑΙΩΝ ΑΞΙΩΝ 2009</p> |
| <p>ΑΝΑΔΟΧΟΙ ΜΕΛΗΤΗΣ</p> <p>ΧΩΡΟΤΕΧΝΙΚΗ Α.Ε. <small>ΜΕΛΕΤΕΣ - ΣΤΑΘΕΡΟΤΕΤΕΚΝΙΚΟ ΕΡΓΟ</small></p> | <p>ΠΕΡΙΟΧΗ ΜΕΛΕΤΗΣ Α/Κ 35 - ΒΑΦΑΙΚΑ</p> <p>Ορθοκλίμα ΙΚΟΝΟΣ Χωρική Ανάλυση 1m Ημερομηνία Λήψης: 24 Ιουνίου 2007</p> <p>ΔΑΤUM: ΕΓΣΑ 87 ΠΡΟΒΟΛΙΚΟ ΣΥΣΤΗΜΑ: TM 87</p> |
| <p>ΘΕΣΣΑΛΟΝΙΚΗ ΟΚΤΩΒΡΙΟΣ 2009</p> | <p>ΚΛΙΜΑΚΑ 1 : 10.000</p> |