

ΝΟΜΟΣ ΕΒΡΟΥ
Α/Κ 41 - ΑΛΕΞΑΝΔΡΟΥΠΟΛΗΣ

ΥΠΟΜΝΗΜΑ

- Εγνατία Οδός
- Ανοστέθοι Κάμβοι Εγνατίας
- Κύριο Οδικό Δίκτυο
- Όριο Ο.Τ.Α.
- - - Όριο Δημοτικών διαμερισμάτων
- - - Όριο Οικισμού
- Ζώνη Περιοχής Μελέτης

ΠΟΣΟΣΤΟ ΜΕΤΑΒΟΛΗΣ ΑΓΟΡΑΙΩΝ ΑΞΙΩΝ	
	-50% - -20%
	-20% - 0%
	0% - 20%
	20% - 50%
	50% - 100%
	100% - 200%
	200% - 500%
	> 500%

Συνολική Έκταση Περιοχής Μελέτης = 4.083 στρέμματα
Συλλογή Δεδομένων Μάιος 2009

**ΜΕΛΕΤΗ ΜΕΤΑΒΟΛΩΝ ΧΡΗΣΕΩΝ ΚΑΙ ΑΞΙΩΝ ΓΗΣ
ΣΕ ΕΠΙΛΕΓΜΕΝΕΣ ΠΕΡΙΟΧΕΣ
ΤΗΣ ΑΜΕΣΗΣ ΖΩΝΗΣ ΕΠΙΡΡΟΗΣ ΤΗΣ ΕΓΝΑΤΙΑΣ ΟΔΟΥ
(ΚΩΔΙΚΟΣ ΑΝΑΦΟΡΑΣ: 3654)**

Φορέας Ανάθεσης: ΕΓΝΑΤΙΑ ΟΔΟΣ Α.Ε.

ΕΠΙΒΛΕΠΟΝΤΕΣ

- | | |
|---|---|
| Επιβλέπων Μηχανικός | Υποστηρίξη Επιβλέψης |
| Φορέας Βασίλειος
Τμηματάρχης Παρατηρητρίου Ε.Ο. Α.Ε. | Γιαννακού Αθηνά
Επιστημονική Υποστηρίξη - Σύμβουλος Συστήματος Δεικτών |

παρατηρητήριο εγνατίας οδού



**ΔΕΙΚΤΗΣ : SET 18
ΜΕΤΑΒΟΛΗ ΑΞΙΑΣ ΓΗΣ**

**ΘΕΜΑΤΙΚΟΣ ΧΑΡΤΗΣ ΜΕΤΑΒΟΛΗΣ
ΑΓΟΡΑΙΩΝ ΑΞΙΩΝ
1998 - 2009**

ΑΝΑΔΟΧΟΙ ΜΕΛΗΤΗΤΕΣ



ΘΕΣΣΑΛΟΝΙΚΗ
ΟΚΤΩΒΡΙΟΣ 2009

ΠΕΡΙΟΧΗ ΜΕΛΕΤΗΣ
Α/Κ 41- ΑΛΕΞΑΝΔΡΟΥΠΟΛΗΣ
Ορθοεπίκονα ΙΚΟΝΟΣ
Χωρική Ανάλυση 1η
Ημερομηνία Λήψης: 4 Αυγούστου 2007
DATUM: ΕΓΣΑ 87
ΠΡΟΒΟΛΙΚΟ ΣΥΣΤΗΜΑ: TM 87

ΚΛΙΜΑΚΑ 1 : 10.000
0 100 200 400 600 Meters



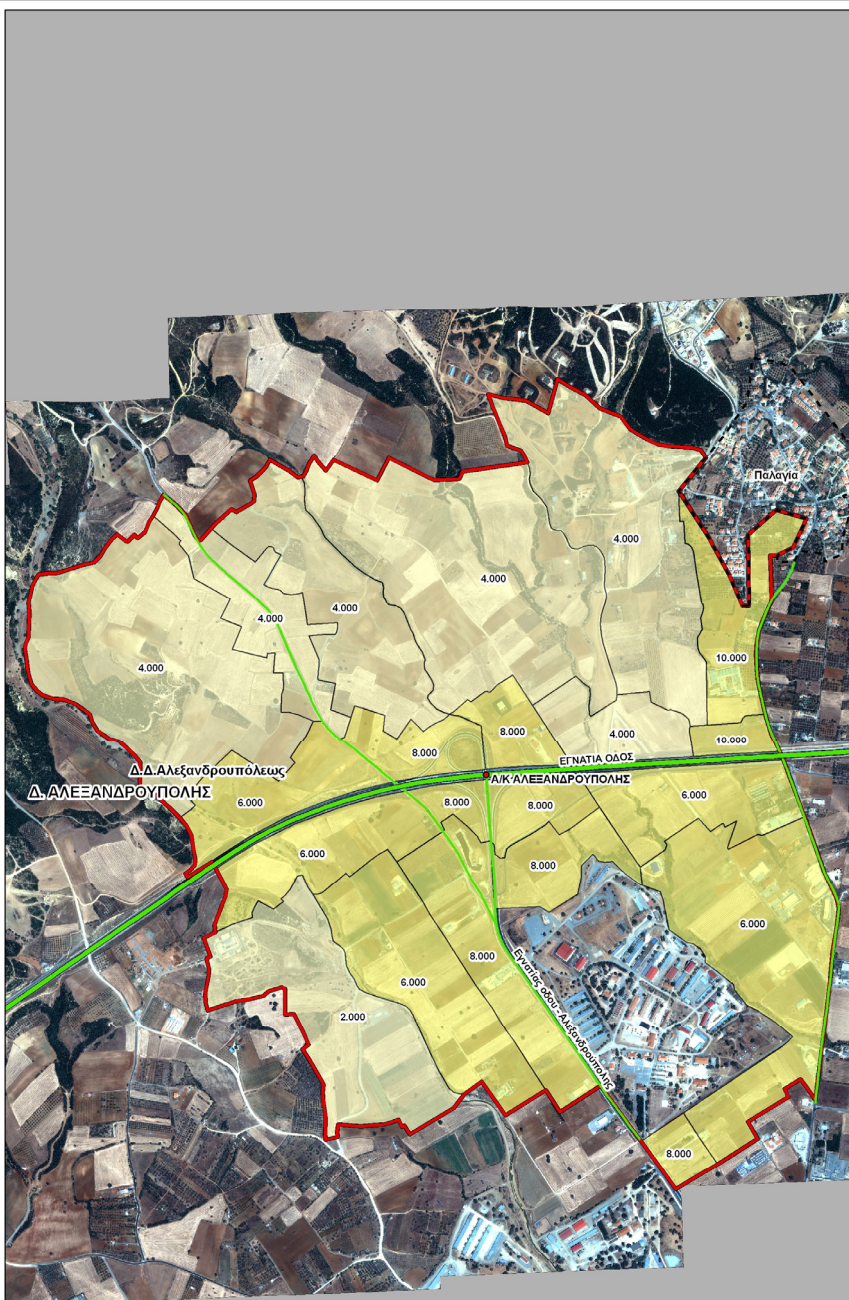

ΝΟΜΟΣ ΕΒΡΟΥ
Α/Κ 41 - ΑΛΕΞΑΝΔΡΟΥΠΟΛΗΣ

ΥΠΟΜΝΗΜΑ

- Εγνατία Οδός
- Ανισόπεδο Κάμβοι Εγνατίας
- Κύριο Οδικό Δίκτυο
- Όριο Ο.Τ.Α.
- Όριο Δημοτικών Διαμερισμάτων
- - - Όριο Οικισμού
- Ζώνη Περιοχής Μελέτης

ΑΞΙΕΣ 1998 (€/στρ.)	
	0 - 5.000
	5.000 - 10.000
	10.000 - 15.000
	15.000 - 20.000

Συνολική Έκταση Περιοχής Μελέτης = 4.083 στρέμματα
Συλλογή Δεδομένων Μάιος 2009

**ΜΕΛΕΤΗ ΜΕΤΑΒΟΛΩΝ ΧΡΗΣΕΩΝ ΚΑΙ ΑΞΙΩΝ ΓΗΣ
ΣΕ ΕΠΙΛΕΓΜΕΝΕΣ ΠΕΡΙΟΧΕΣ
ΤΗΣ ΑΜΕΣΗΣ ΖΩΝΗΣ ΕΠΙΡΡΟΗΣ ΤΗΣ ΕΓΝΑΤΙΑΣ ΟΔΟΥ
(ΚΩΔΙΚΟΣ ΑΝΑΦΟΡΑΣ: 3654)**

Φορέας Ανάθεσης: ΕΓΝΑΤΙΑ ΟΔΟΣ Α.Ε.

ΕΠΙΒΛΕΠΟΝΤΕΣ

- | | |
|---|---|
| Επιβλέπων Μηχανικός | Υποστηρίξη Επιβλεψής |
| Φορέας Βασίλειος
Τμηματάρχης Περιφέρειας Ε.Ο. Α.Ε. | Γιαννάκης Αθηνά
Επιστημονική Υποστηρίξη - Σύμβουλος Συστήματος Δεικτών |

παρατηρητήριο εγνατίας οδού

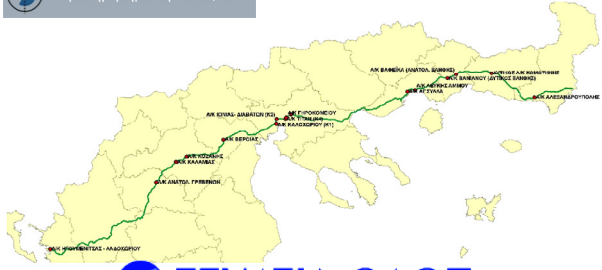

ΕΓΝΑΤΙΑ ΟΔΟΣ Α.Ε.

ΔΕΙΚΤΗΣ : SET 18
ΜΕΤΑΒΟΛΗ ΑΞΙΑΣ ΓΗΣ

ΘΕΜΑΤΙΚΟΣ ΧΑΡΤΗΣ
ΑΓΟΡΑΙΩΝ ΑΞΙΩΝ 1998

ΑΝΑΔΟΧΟΙ ΜΕΛΗΤΗΤΕΣ

ΧΩΡΟΤΕΧΝΙΚΗ Α.Ε.
ΣΕΛΑΤΕΣ - ΕΚΦΩΡΕΣ ΤΕΧΝΙΚΩΝ ΣΥΣΤΗΜΑΤΩΝ

ΑΚΤ
ΑΡΧΙΤΕΚΤΟΝΙΚΑ ΚΑΙ ΤΕΧΝΙΚΑ

ΠΕΡΙΟΧΗ ΜΕΛΕΤΗΣ
Α/Κ 41- ΑΛΕΞΑΝΔΡΟΥΠΟΛΗΣ
Ορθοφωκόνια ΙΚΟΝΟΣ
Χωρική Ανάλυση 1η
Ημερομηνία Λήψης: 4 Αυγούστου 2007
DATUM: ΕΓΣΑ 87
ΠΡΟΒΟΛΙΚΟ ΣΥΣΤΗΜΑ: TM 87

ΘΕΣΣΑΛΟΝΙΚΗ
ΟΚΤΩΒΡΙΟΣ 2009

ΚΛΙΜΑΚΑ 1 : 10.000



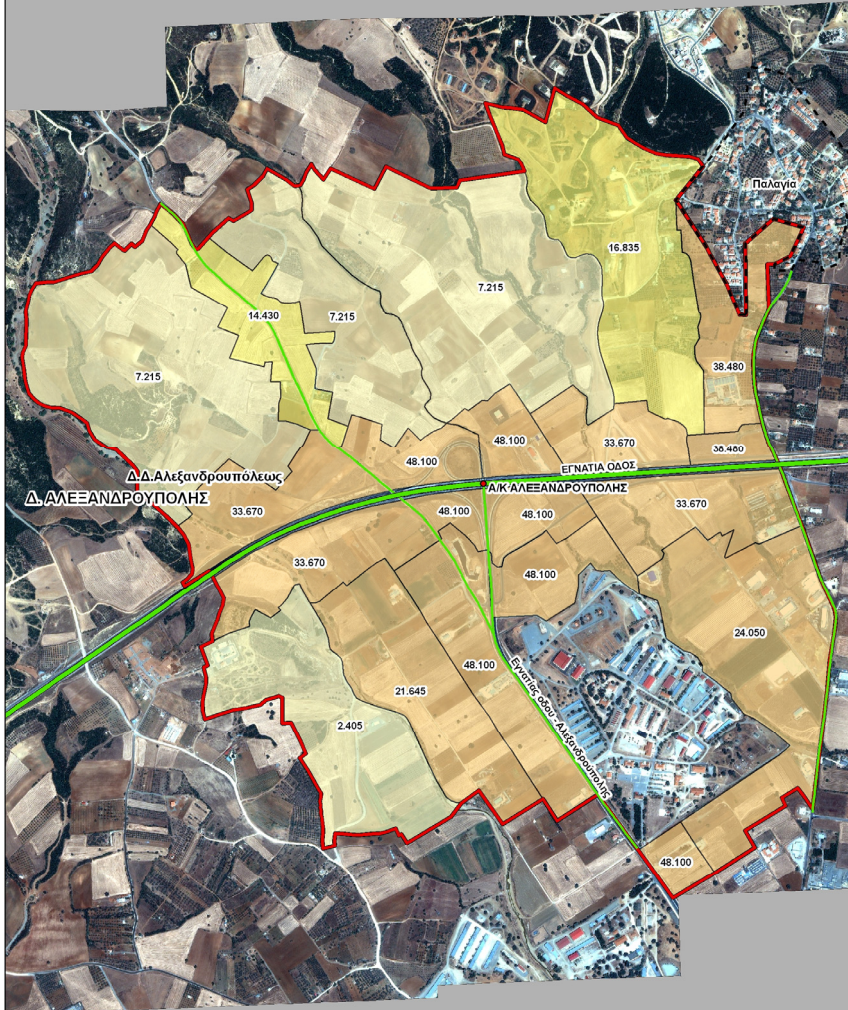

ΝΟΜΟΣ ΕΒΡΟΥ
Α/Κ 41 - ΑΛΕΞΑΝΔΡΟΥΠΟΛΗΣ

ΥΠΟΜΝΗΜΑ

- Εγνατία Οδός
- Ανισόπεδο Κάμβοι Εγνατίας
- Κύριο Οδικό Δίκτυο
- Όριο Ο.Τ.Α.
- Όριο Δημοτικών Διαμερισμάτων
- - - Όριο Οικισμού
- Ζώνη Περιοχής Μελέτης

ΑΞΙΕΣ 2008 (€/στρ.)	
	0 - 10.000
	10.000 - 20.000
	20.000 - 50.000
	50.000 - 100.000
	> 100.000

Συνολική Έκταση Περιοχής Μελέτης = 4.083 στρέμματα
Συλλογή Δεδομένων Μάιος 2009

**ΜΕΛΕΤΗ ΜΕΤΑΒΟΛΩΝ ΧΡΗΣΕΩΝ ΚΑΙ ΑΞΙΩΝ ΓΗΣ
ΣΕ ΕΠΙΛΕΓΜΕΝΕΣ ΠΕΡΙΟΧΕΣ
ΤΗΣ ΑΜΕΣΗΣ ΖΩΝΗΣ ΕΠΙΡΡΟΗΣ ΤΗΣ ΕΓΝΑΤΙΑΣ ΟΔΟΥ
(ΚΩΔΙΚΟΣ ΑΝΑΦΟΡΑΣ: 3654)**

Φορέας Ανάθεσης: ΕΓΝΑΤΙΑ ΟΔΟΣ Α.Ε.

ΕΠΙΒΛΕΠΟΝΤΕΣ

- | | |
|--------------------------------------|--|
| Επιβλέπων Μηχανικός | Υποστηρίξη Επιβλεψής |
| Φορέας Βασίλειος | Γιαννακού Αθηνά |
| Τμηματάρχης Παρατηρητηρίου Ε.Ο. Α.Ε. | Επιστημονική Υποστηρίξη - Σύμβουλος Συστήματος Δεικτών |

παρατηρητήριο εγνατίας οδού

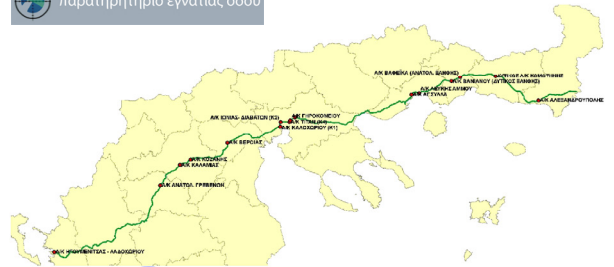

**ΔΕΙΚΤΗΣ : SET 18
ΜΕΤΑΒΟΛΗ ΑΞΙΑΣ ΓΗΣ**

**ΘΕΜΑΤΙΚΟΣ ΧΑΡΤΗΣ
ΑΓΟΡΑΙΩΝ ΑΞΙΩΝ 2009**

ΑΝΑΔΟΧΟΙ ΜΕΛΗΤΗΤΕΣ



ΘΕΣΣΑΛΟΝΙΚΗ
ΟΚΤΩΒΡΙΟΣ 2009

ΠΕΡΙΟΧΗ ΜΕΛΕΤΗΣ
Α/Κ 41- ΑΛΕΞΑΝΔΡΟΥΠΟΛΗΣ
Ορθοεικόνα ΙΚΟΝΟΣ
Χωρική Ανάλυση 1η
Ημερομηνία Λήψης: 4 Αυγούστου 2007
DATUM: ΕΓΣΑ 87
ΠΡΟΒΟΛΙΚΟ ΣΥΣΤΗΜΑ: TM 87

ΚΛΙΜΑΚΑ 1 : 10.000
0 100 200 400 600 Meters

Η ΕΓΝΑΤΙΑ ΟΔΟΣ χρηματοδοτείται από:

