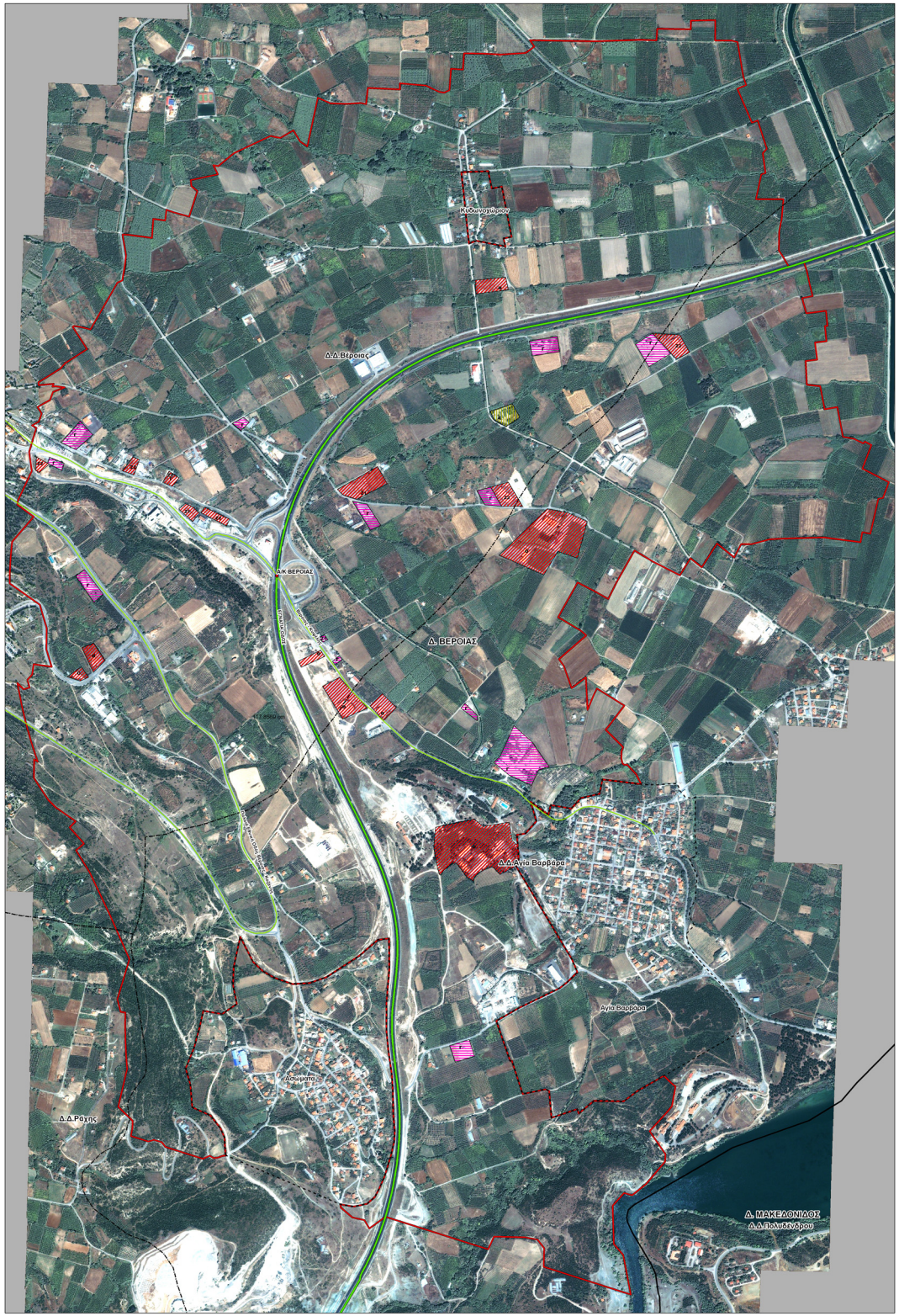

ΕΓΝΑΤΙΑ ΟΔΟΣ Α.Ε.

παρατηρητήριο εγνατίας οδού

ΝΟΜΟΣ ΗΜΑΘΙΑΣ
Α/Κ 14 - ΒΕΡΟΙΑΣ

ΥΠΟΜΝΗΜΑ

- Εγνατία Οδός
- Ανισόπεδοι Κόμβοι Εγνατίας
- Κύριο Οδικό Δίκτυο
- Όριο Ο.Τ.Α.
- Όρια Δημοτικών Διαμερισμάτων
- Όριο Οικισμού
- Ζώνη Περιοχής Μελέτης

ΚΑΤΗΓΟΡΟΠΟΙΗΣΗ ΓΕΩΤΕΜΑΧΙΩΝ ΚΑΤΑ ΤΟΜΕΑ ΣΤΑΚΟΔ 2008

- ΠΡΩΤΟγενείς
- ΔΕΥΤΕΡΟγενείς
- ΤΡΙΤΟγενείς

Η Κατηγοριοποίηση των Νέων Επιγραφόντων έγινε ανά Κλάδο Οικονομικής Δραστηριότητας ΣΤΑΚΟΔ 2008 της ΕΣΥΕ.
Οι κλάδοι ΣΤΑΚΟΔ 2008 παρατίθενται αναλυτικά στον Πίνακα Αποτελεσμάτων που ακολουθεί.
Η οπτική αναπαράσταση της εν λόγω Κατηγοριοποίησης στο Χάρτη επιτυγχάνεται με την ψιφίνση του Κωδικού Γράμματος του Κλάδου ΣΤΑΚΟΔ στην οποία καταταγόταν κάθε Επιχείρηση.

Συνολική Έκταση Περιοχής Μελέτης = 8.654 στρέμματα

ΠΙΝΑΚΑΣ ΑΠΟΤΕΛΕΣΜΑΤΩΝ

ΣΤΑΚΟΔ		Αριθμός Νέων Επιχειρήσεων ανά Κλάδο
Α. ΓΕΩΡΓΙΑ, ΔΑΣΟΚΟΜΙΑ ΚΑΙ ΑΛΙΕΙΑ		1
Β. ΟΡΥΧΕΙΑ ΚΑΙ ΛΑΤΟΜΕΙΑ		0
Γ. ΜΕΤΑΠΟΙΗΣΗ		13
Δ. ΠΑΡΟΧΗ ΗΛΕΚΤΡΙΚΟΥ ΡΕΥΜΑΤΟΣ, ΦΥΣΙΚΟΥ ΑΕΡΙΟΥ, ΑΤΜΟΥ ΚΑΙ ΚΛΙΜΑΤΙΣΜΟΥ		0
Ε. ΠΑΡΟΧΗ ΝΕΡΟΥ, ΕΠΕΞΕΡΓΑΣΙΑ ΛΥΜΑΤΩΝ, ΔΙΑΧΕΙΡΙΣΗ ΑΠΟΒΛΗΤΩΝ ΚΑΙ ΔΡΑΣΤΗΡΙΟΤΗΤΕΣ ΕΞΥΓΙΑΝΣΗΣ		0
ΣΤ. ΚΑΤΑΣΚΕΥΕΣ		0
Ζ. ΧΟΝΔΡΙΚΟ ΚΑΙ ΛΙΑΝΙΚΟ ΕΜΠΟΡΙΟ – ΕΠΙΣΚΕΥΗ ΜΗΧΑΝΟΚΙΝΗΤΩΝ ΟΧΗΜΑΤΩΝ ΚΑΙ ΧΟΤΟΣΥΚΛΕΤΩΝ		9
Η. ΜΕΤΑΦΟΡΑ ΚΑΙ ΑΠΟΘΗΚΕΥΣΗ	Ζ1_Χονδρικό και Λιανικό εμπόριο – Επισκευή μηχανοκίνητων οχημάτων και μοτοσυκλετών (κωδικοί 45)	3
	Ζ2_Χονδρικό – Λιανικό εμπόριο, εκτός από το εμπόριο μηχανοκίνητων οχημάτων και μοτοσυκλετών (κωδικοί 46 & 47)	6
Θ. ΔΡΑΣΤΗΡΙΟΤΗΤΕΣ ΥΠΗΡΕΣΙΩΝ ΠΑΡΟΧΗΣ ΚΑΤΑΛΥΜΑΤΟΣ ΚΑΙ ΥΠΗΡΕΣΙΩΝ ΕΣΤΑΣΗΣ		1
Ι. ΕΝΗΜΕΡΩΤΙΚΑ ΚΑΙ ΕΠΙΚΟΙΝΩΝΙΑΚΑ		4
Κ. ΧΡΗΜΑΤΟΠΙΣΤΩΤΙΚΕΣ ΚΑΙ ΑΣΦΑΛΙΣΤΙΚΕΣ ΔΡΑΣΤΗΡΙΟΤΗΤΕΣ		0
Λ. ΔΙΑΧΕΙΡΙΣΗ ΑΚΙΝΗΤΗΣ ΠΕΡΙΟΥΣΙΑΣ		0
Μ. ΕΠΑΓΓΕΛΜΑΤΙΚΕΣ, ΕΠΙΣΤΗΜΟΝΙΚΕΣ ΚΑΙ ΤΕΧΝΙΚΕΣ ΔΡΑΣΤΗΡΙΟΤΗΤΕΣ		0
Ν. ΔΙΟΙΚΗΤΙΚΕΣ ΚΑΙ ΥΠΟΣΤΗΡΙΚΤΙΚΕΣ ΔΡΑΣΤΗΡΙΟΤΗΤΕΣ		0
Ξ. ΔΗΜΟΣΙΑ ΔΙΟΙΚΗΤΙΚΗ ΑΡΧΗ ΚΑΙ ΥΠΗΡΕΣΙΕΣ ΚΟΙΝΩΝΙΚΗΣ ΑΣΦΑΛΙΣΗΣ		0
Ο. ΕΚΠΑΙΔΕΥΣΗ		0
Π. ΔΡΑΣΤΗΡΙΟΤΗΤΕΣ ΣΧΕΤΙΚΕΣ ΜΕ ΤΗ ΑΝΘΡΩΠΙΝΗ ΥΓΕΙΑ ΚΑΙ ΤΗΝ ΚΟΙΝΩΝΙΚΗ ΜΕΡΙΜΝΑ		3
Ρ. ΤΕΧΝΕΣ, ΔΙΑΣΚΕΔΑΣΗ ΚΑΙ ΨΥΧΑΓΩΓΙΑ		0
Σ. ΑΛΛΕΣ ΔΡΑΣΤΗΡΙΟΤΗΤΕΣ ΠΑΡΟΧΗΣ ΥΠΗΡΕΣΙΩΝ		0
Τ. ΔΡΑΣΤΗΡΙΟΤΗΤΕΣ ΝΟΙΚΟΚΥΡΙΩΝ ΣΕ ΕΡΓΟΔΟΤΩΝ - ΜΗ ΔΙΑΦΟΡΟΠΟΙΗΜΕΝΕΣ ΔΡΑΣΤΗΡΙΟΤΗΤΕΣ ΝΟΙΚΟΚΥΡΙΩΝ ΓΙΑ ΤΗΝ ΑΦΟΡΙΤΗ ΠΑΡΑΓΩΓΗ ΑΓΑΘΩΝ ΚΑΙ ΥΠΗΡΕΣΙΩΝ ΓΙΑ ΙΔΙΑ ΧΡΗΣΗ		0
Υ. ΔΡΑΣΤΗΡΙΟΤΗΤΕΣ ΕΞΕΡΓΟΔΟΧΩΝ ΟΡΓΑΝΙΣΜΩΝ ΚΑΙ ΦΟΡΕΩΝ		0
ΣΥΝΟΛΟ		31

Συλλογή Δεδομένων: Μάιος 2009

ΜΕΛΕΤΗ ΜΕΤΑΒΟΛΩΝ ΧΡΗΣΕΩΝ ΚΑΙ ΑΞΙΩΝ ΓΗΣ ΣΕ ΕΠΙΛΕΓΜΕΝΕΣ ΠΕΡΙΟΧΕΣ ΤΗΣ ΑΜΕΣΗΣ ΖΩΝΗΣ ΕΠΙΡΡΟΗΣ ΤΗΣ ΕΓΝΑΤΙΑΣ ΟΔΟΥ (ΚΩΔΙΚΟΣ ΑΝΑΦΟΡΑΣ: 3654)

Φορέας Ανάθεσης: ΕΓΝΑΤΙΑ ΟΔΟΣ Α.Ε.

ΕΠΙΒΛΕΠΟΝΤΕΣ

Επιβλέπων Μηχανικός	Υποστηριζή Επιβλέψης
Φούρας Βασίλειος Τμηματάρχης Περιστηρίσμων Ε.Ο. Α.Ε.	Γιουνάκο Αθηνά Επιστημονική Υποστηριζή - Σχεδιάστρια Συστήματος Δικτύων

ΔΕΙΚΤΗΣ : SET 19
ΕΓΚΑΤΑΣΤΑΣΗ ΕΠΙΧΕΙΡΗΣΕΩΝ

ΘΕΜΑΤΙΚΟΣ ΧΑΡΤΗΣ ΣΥΓΚΕΝΤΡΩΣΗΣ ΝΕΩΝ ΕΠΙΧΕΙΡΗΣΕΩΝ

ΑΝΑΔΟΧΟΙ ΜΕΛΕΤΗΤΕΣ

ΧΩΡΟΤΕΧΝΙΚΗ Α.Ε.

ΑΚΚΤ

ΠΕΡΙΟΧΗ ΜΕΛΕΤΗΣ
Α/Κ 14 - ΒΕΡΟΙΑΣ

Ορθοφωτοχάρτες IKONOS
Χωρική Ανάλυση 1m
Ημερομηνία Λήψης: 19 Ιουνίου 2008

DATUM: ΕΓΣΑ 87
ΠΡΟΒΟΛΙΚΟ ΣΥΣΤΗΜΑ: ΤΜ 87

ΘΕΣΣΑΛΟΝΙΚΗ
ΟΚΤΩΒΡΙΟΣ 2009

ΚΛΙΜΑΚΑ 1 : 5000

0 50 100 200 300 400