









**ΥΠΟΜΝΗΜΑ**

-  Όριο Οικισμού
-  Περιοχή μελέτης
-  Κτίρια

**Ζώνες Θορύβου**

-  <45dB(A)
-  45-50dB(A)
-  50-55dB(A)
-  55-60dB(A)
-  60-65dB(A)
-  65-70dB(A)



Ελληνικό Γεωδαιτικό Σύστημα Αναφοράς 1987 (ΕΓΣΑ '87)  
 Γεωδαιτικό Σύστημα Αναφοράς (Datum): Ε.Γ.Σ.Α. '87 με σφαιρική το μετατεθειμένο γεώκεντρο, βάθρο Διονύσου  
 Ελλειμματικές αναφοράς: GRS '80  
 Μεγάλος ημιάξονας ελλειψοειδούς α: 6378137.000m  
 Επτάκιτση ελλειψοειδούς (1/f): 1/298.25722101

Υπόβαθρο: ορθοφωτοχάρτες της ΕΚΧΑ Α.Ε., φωτοληψίας 2007 - 2009



<input type="checkbox"/> ΕΓΚΡΙΝΕΤΑΙ	ΤΕΧΝΙΚΟΣ ΕΛΕΓΧΟΣ ΑΠΟ:
<input type="checkbox"/> ΕΓΚΡΙΝΕΤΑΙ ΟΠΩΣ ΣΗΜΕΙΩΝΕΤΑΙ	ΟΝΟΜΑ/ΥΠΟΓΡΑΦΗ:
<input type="checkbox"/> ΑΝΑΘΕΩΡΗΣΗ ΚΑΙ ΕΠΑΝΥΠΟΒΟΛΗ	ΗΜΕΡΟΜΗΝΙΑ:
<input type="checkbox"/> ΔΕΝ ΑΠΑΙΤΕΙΤΑΙ ΕΛΕΓΧΟΣ	ΕΓΚΡΙΘΗΚΕ ΑΠΟ:
	ΟΝΟΜΑ/ΥΠΟΓΡΑΦΗ:
	ΗΜΕΡΟΜΗΝΙΑ:

F					
E					
D					
C					
B					
A	ΑΠΡΙΛΙΟΣ 2014	Χωριανή Φωτεινή Σαλαχώρης Μιχαήλ			ΠΡΩΤΗ ΕΚΔΟΣΗ / FIRST ISSUE
ΕΚΔΟΣΗ	ΗΜΕΡΗΝΙΑ	ΟΝΟΜΑ/ΥΠΟΓΡΑΦΗ	ΟΝΟΜΑ/ΥΠΟΓΡΑΦΗ	ΟΝΟΜΑ/ΥΠΟΓΡΑΦΗ	ΠΕΡΙΓΡΑΦΗ
		ΣΥΝΤΑΞΗ	ΣΥΝΤΑΞΗ	ΕΛΕΓΧΟΣ	ΠΕΡΙΓΡΑΦΗ

**ΤΙΤΛΟΣ:** ΜΕΛΕΤΗ ΕΤΗΣΙΩΝ ΗΧΟΜΕΤΡΗΣΕΩΝ & ΧΑΡΤΟΓΡΑΦΗΣΕΩΝ - ΑΝΑΛΥΣΕΩΝ ΠΕΡΙΒΑΛΛΟΝΤΙΚΟΥ ΘΟΡΥΒΟΥ ΔΕΙΚΤΗ ENV01 ΣΤΗ ΖΩΝΗ ΔΙΕΛΕΥΣΗΣ ΤΗΣ ΕΓΝΑΤΙΑΣ ΟΔΟΥ & ΤΩΝ ΚΑΘΕΤΩΝ ΑΞΟΝΩΝ ΤΗΣ Κωδ. Αναφοράς 5211

**ΘΕΜΑ:** ΣΤΡΑΤΗΓΙΚΟΣ ΧΑΡΤΗΣ ΘΟΡΥΒΟΥ Lnight dB(A) 2013  
 Περιοχή: ΕΙΝ ΕΥΑΓΓΕΛΙΣΜΟΣ - ΚΕΡΔΥΛΛΙΑ  
 Οικισμός: Ασπροβάλτα

<b>ΜΕΛΕΤΗΤΗΣ</b>	<b>ΕΛΕΓΚΤΗΣ</b>
Φωτεινή ΧΩΝΙΑΝΑΚΗ & Συνεργάτες	

**ΚΩΔΙΚΟΣ ΕΓΓΡΑΦΟΥ**

ΦΥΛΛΟ:	ΤΜΗΜΑ	ΣΥΜΒΑΣΗ	ΕΙΔΟΣ	ΑΝΤΙΚΕΙΜΕΝΟ	ΤΥΠΟΣ	ΣΤΑΔΙΟ	ΕΚΔΟΣΗ	ΑΡΙΘΜΟΣ
	E IV 5 3	62 1 1				2	1	

**ΚΛΙΜΑΚΑ:** 1 : 5000

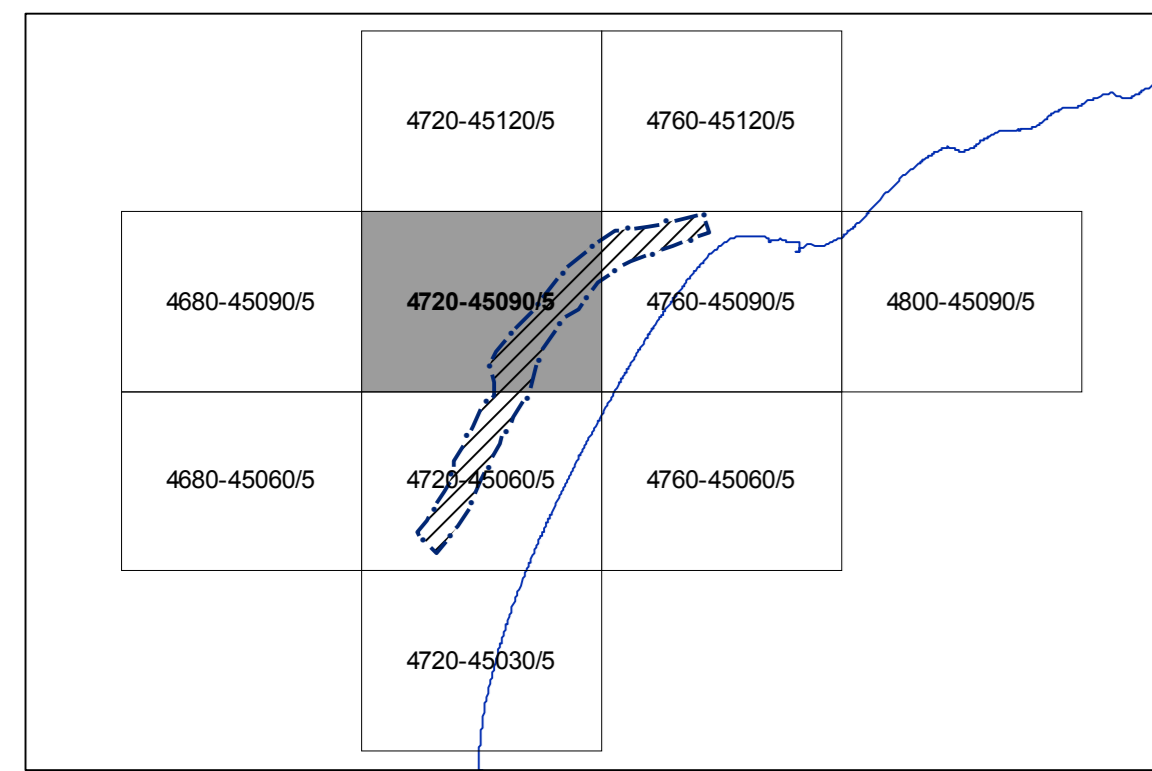

**ΥΠΟΜΝΗΜΑ**

- Όριο Οικισμού
- Περιοχή μελέτης
- Κτίρια

**Ζώνη Θορύβου**

- >45dB(A)
- 45-50dB(A)
- 50-55dB(A)
- 55-60dB(A)
- 60-65dB(A)
- 65-70dB(A)

Ελληνικό Γεωδαιτικό Σύστημα Αναφοράς 1987 (ΕΓΣΑ '87)  
 Γεωδαιτικό Σύστημα Αναφοράς (Datum): Ε.Γ.Σ.Α. '87 με σφαιρική το μετατετημένο γεώκεντρο, βάθρο Διονύσου  
 Ελλειψοειδής αναφοράς: GRS '80  
 Μεγάλος ημιάξονας ελλειψοειδούς α: 6378137.000m  
 Επιτάτυναση ελλειψοειδούς (1/f): 1/298.25722101

Υπόβαθρο: ορθοφωτοχάρτες της ΕΚΧΑ Α.Ε., φωτοληψίες 2007 - 2009



<input type="checkbox"/> ΕΓΚΡΙΝΕΤΑΙ	ΤΕΧΝΙΚΟΣ ΕΛΕΓΧΟΣ ΑΠΟ:
<input type="checkbox"/> ΕΓΚΡΙΝΕΤΑΙ ΟΠΩΣ ΣΗΜΕΙΩΝΕΤΑΙ	ΟΝΟΜΑ/ΥΠΟΓΡΑΦΗ:
<input type="checkbox"/> ΑΝΑΘΕΩΡΗΣΗ ΚΑΙ ΕΠΑΝΥΠΟΒΟΛΗ	ΗΜΕΡΟΜΗΝΙΑ:
<input type="checkbox"/> ΔΕΝ ΑΠΑΙΤΕΙΤΑΙ ΕΛΕΓΧΟΣ	ΕΓΚΡΙΘΗΚΕ ΑΠΟ:
	ΟΝΟΜΑ/ΥΠΟΓΡΑΦΗ:
	ΗΜΕΡΟΜΗΝΙΑ:

F					
E					
D					
C					
B					
A	ΑΠΡΙΛΙΟΣ 2014	Χωριανάκη Φωτεινή Σαλαχώρης Μιχαήλ			ΠΡΩΤΗ ΕΚΔΟΣΗ / FIRST ISSUE
ΕΚΔΟΣΗ	ΗΜΕΡΗΝΙΑ	ΟΝΟΜΑ/ΥΠΟΓΡΑΦΗ	ΟΝΟΜΑ/ΥΠΟΓΡΑΦΗ	ΟΝΟΜΑ/ΥΠΟΓΡΑΦΗ	ΠΕΡΙΓΡΑΦΗ
		ΣΥΝΤΑΞΗ	ΣΥΝΤΑΞΗ	ΕΛΕΓΧΟΣ	ΠΕΡΙΓΡΑΦΗ

**ΤΙΤΛΟΣ:** ΜΕΛΕΤΗ ΕΤΗΣΙΩΝ ΗΧΟΜΕΤΡΗΣΕΩΝ & ΧΑΡΤΟΓΡΑΦΗΣΕΩΝ - ΑΝΑΛΥΣΕΩΝ ΠΕΡΙΒΑΛΛΟΝΤΙΚΟΥ ΘΟΡΥΒΟΥ ΔΕΙΚΤΗ ENV01 ΣΤΗ ΖΩΝΗ ΔΙΕΛΕΥΣΗΣ ΤΗΣ ΕΓΝΑΤΙΑΣ ΟΔΟΥ & ΤΩΝ ΚΑΘΕΤΩΝ ΑΞΟΝΩΝ ΤΗΣ Κωδ. Αναφοράς 5211

**ΘΕΜΑ:** ΣΤΡΑΤΗΓΙΚΟΣ ΧΑΡΤΗΣ ΘΟΡΥΒΟΥ Lnight dB(A) 2013  
 Περιοχή: ΕΙΝ ΕΥΑΓΓΕΛΙΣΜΟΣ - ΚΕΡΔΥΛΛΙΑ  
 Οικισμός: Ασπροβάλτα

<b>ΜΕΛΕΤΗΤΗΣ</b>	<b>ΕΛΕΓΚΤΗΣ</b>
Φωτεινή ΧΩΝΙΑΝΑΚΗ & Συνεργάτες	

**ΚΩΔΙΚΟΣ ΕΓΓΡΑΦΟΥ**

ΦΥΛΛΟ:	ΤΜΗΜΑ	ΣΥΜΒΑΣΗ	ΕΙΔΟΣ	ΑΝΤΙΚΕΙΜΕΝΟ	ΤΥΠΟΣ	ΣΤΑΔΙΟ	ΕΚΔΟΣΗ	ΑΡΙΘΜΟΣ
	Ε 14 5 2	62 1 1				2	1	

ΚΛΙΜΑΚΑ: 1 : 5000

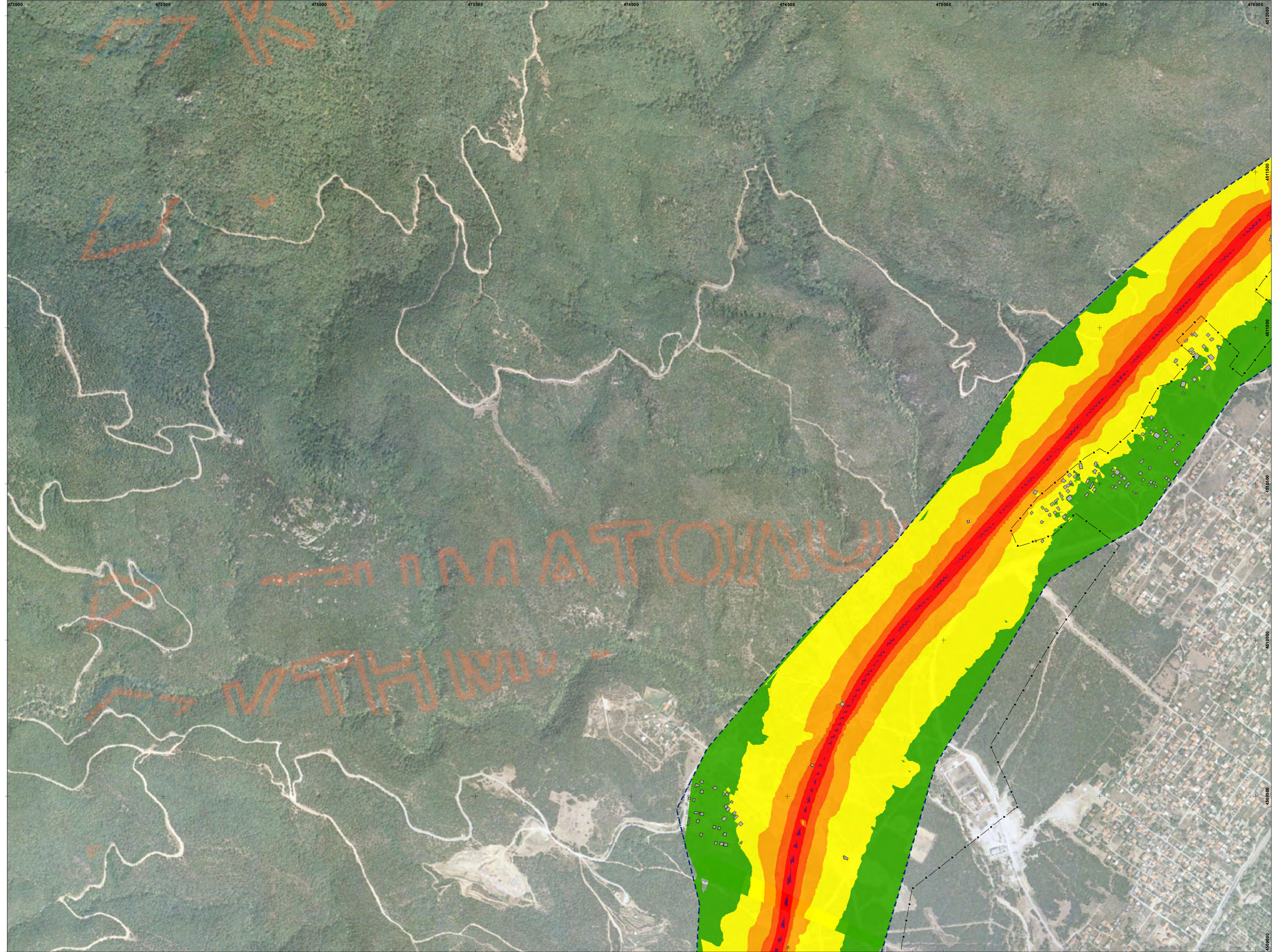

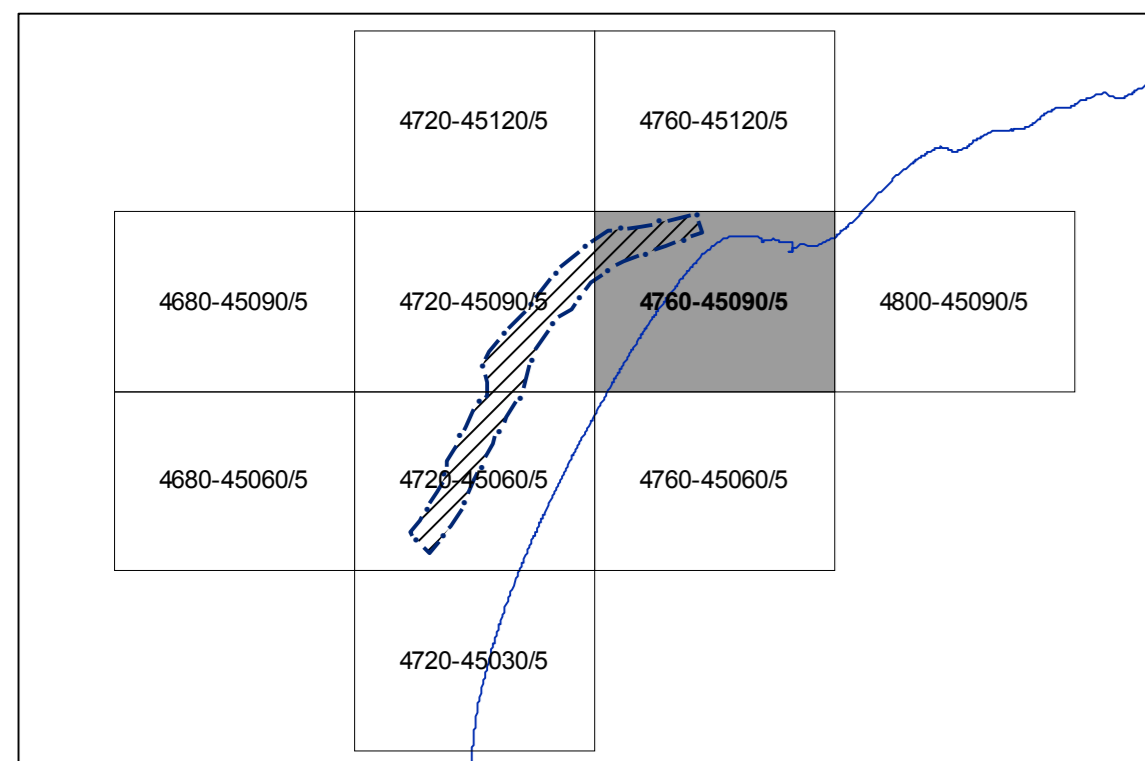

**ΥΠΟΜΝΗΜΑ**

- Όριο Οικισμού
- Περιοχή μελέτης
- Κτίρια

**Ζώνες Θορύβου**

- <45dB(A)
- 45-50dB(A)
- 50-55dB(A)
- 55-60dB(A)
- 60-65dB(A)
- 65-70dB(A)
- 70-75dB(A)

Ελληνικό Γεωδαιτικό Σύστημα Αναφοράς 1987 (ΕΓΣΑ '87)  
 Γεωδαιτικό Σύστημα Αναφοράς (Datum): Ε.Γ.Σ.Α. '87 με σφαιρική το μετατεθειμένο γεγώνιστρο, βάθρο Διονύσου  
 Ελλειμματικές αναφοράς: GRS '80  
 Μεγάλος ημιάξονας ελλειψοειδούς α: 6378137.000m  
 Επιπάκτυση ελλειψοειδούς (1/f): 1/298.25722101

Υπόβαθρο: ορθοφωτοχάρτες της ΕΚΧΑ Α.Ε., φωτοληψίας 2007 - 2009

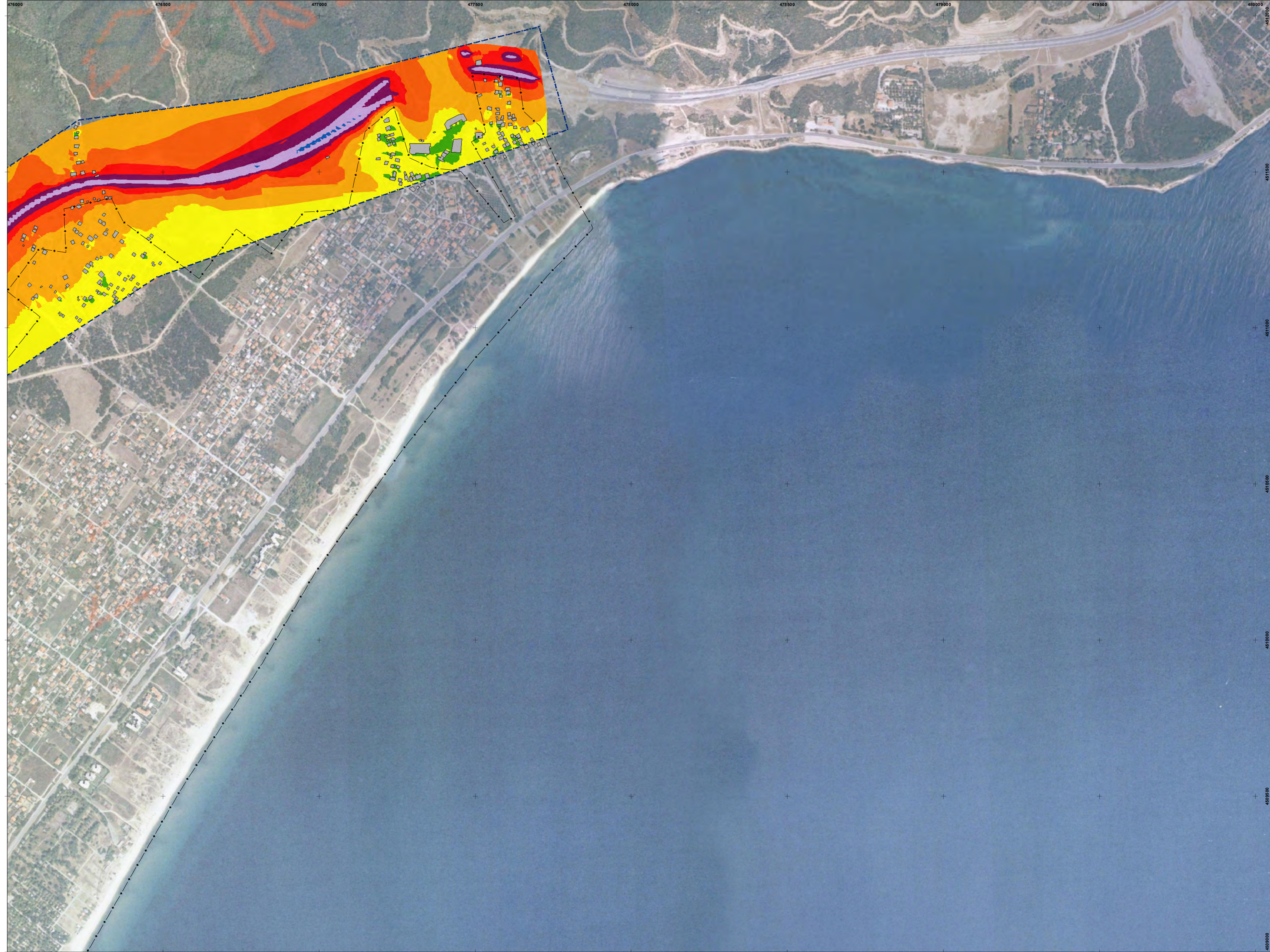

<input type="checkbox"/> ΕΓΚΡΙΝΕΤΑΙ	ΤΕΧΝΙΚΟΣ ΕΛΕΓΧΟΣ ΑΠΟ:
<input type="checkbox"/> ΕΓΚΡΙΝΕΤΑΙ ΟΠΩΣ ΣΗΜΕΙΩΝΕΤΑΙ	ΟΝΟΜΑ/ΥΠΟΓΡΑΦΗ:
<input type="checkbox"/> ΑΝΑΘΕΩΡΗΣΗ ΚΑΙ ΕΠΑΝΥΠΟΒΟΛΗ	ΗΜΕΡΟΜΗΝΙΑ:
<input type="checkbox"/> ΔΕΝ ΑΠΑΙΤΕΙΤΑΙ ΕΛΕΓΧΟΣ	ΕΓΚΡΙΘΗΚΕ ΑΠΟ:
	ΟΝΟΜΑ/ΥΠΟΓΡΑΦΗ:
	ΗΜΕΡΟΜΗΝΙΑ:

F					
E					
D					
C					
B					
A	ΑΠΡΙΛΙΟΣ 2014	Χωριανή Φωτεινή Σαλαχώρης Μιχαήλ			ΠΡΩΤΗ ΕΚΔΟΣΗ / FIRST ISSUE
ΕΚΔΟΣΗ	ΗΜΕΡΗΝΙΑ	ΟΝΟΜΑ/ΥΠΟΓΡΑΦΗ	ΟΝΟΜΑ/ΥΠΟΓΡΑΦΗ	ΟΝΟΜΑ/ΥΠΟΓΡΑΦΗ	ΠΕΡΙΓΡΑΦΗ
		ΣΥΝΤΑΞΗ	ΣΥΝΤΑΞΗ	ΕΛΕΓΧΟΣ	ΠΕΡΙΓΡΑΦΗ

**ΤΙΤΛΟΣ:** ΜΕΛΕΤΗ ΕΤΗΣΙΩΝ ΗΧΟΜΕΤΡΗΣΕΩΝ & ΧΑΡΤΟΓΡΑΦΗΣΕΩΝ - ΑΝΑΛΥΣΕΩΝ ΠΕΡΙΒΑΛΟΝΤΙΚΟΥ ΘΟΡΥΒΟΥ ΔΕΙΚΤΗ ENV01 ΣΤΗ ΖΩΝΗ ΔΙΕΛΕΥΣΗΣ ΤΗΣ ΕΓΝΑΤΙΑΣ ΟΔΟΥ & ΤΩΝ ΚΑΘΕΤΩΝ ΑΞΟΝΩΝ ΤΗΣ Κωδ. Αναφοράς 5211

**ΘΕΜΑ:** ΣΤΡΑΤΗΓΙΚΟΣ ΧΑΡΤΗΣ ΘΟΡΥΒΟΥ Lden dB(A) 2013  
 Περιοχή: ΕΙΝ ΕΥΑΓΓΕΛΙΣΜΟΣ - ΚΕΡΔΥΛΛΙΑ  
 Οικισμός: Ασπροβάλτα

<b>ΜΕΛΕΤΗΤΗΣ</b>	<b>ΕΛΕΓΚΤΗΣ</b>
Φωτεινή ΧΩΝΙΑΝΑΚΗ & Συνεργάτες	

**ΚΩΔΙΚΟΣ ΕΓΓΡΑΦΟΥ**



ΦΥΛΛΟ: ΤΜΗΜΑ ΣΥΜΒΑΣΗ ΕΙΔΟΣ ΑΝΤΙΚΕΙΜΕΝΟ ΤΥΠΟΣ ΣΤΑΔΙΟ ΕΚΔΟΣΗ ΑΡΙΘΜΟΣ

Ε 14 5 3 62 1 1 1 2 1 1

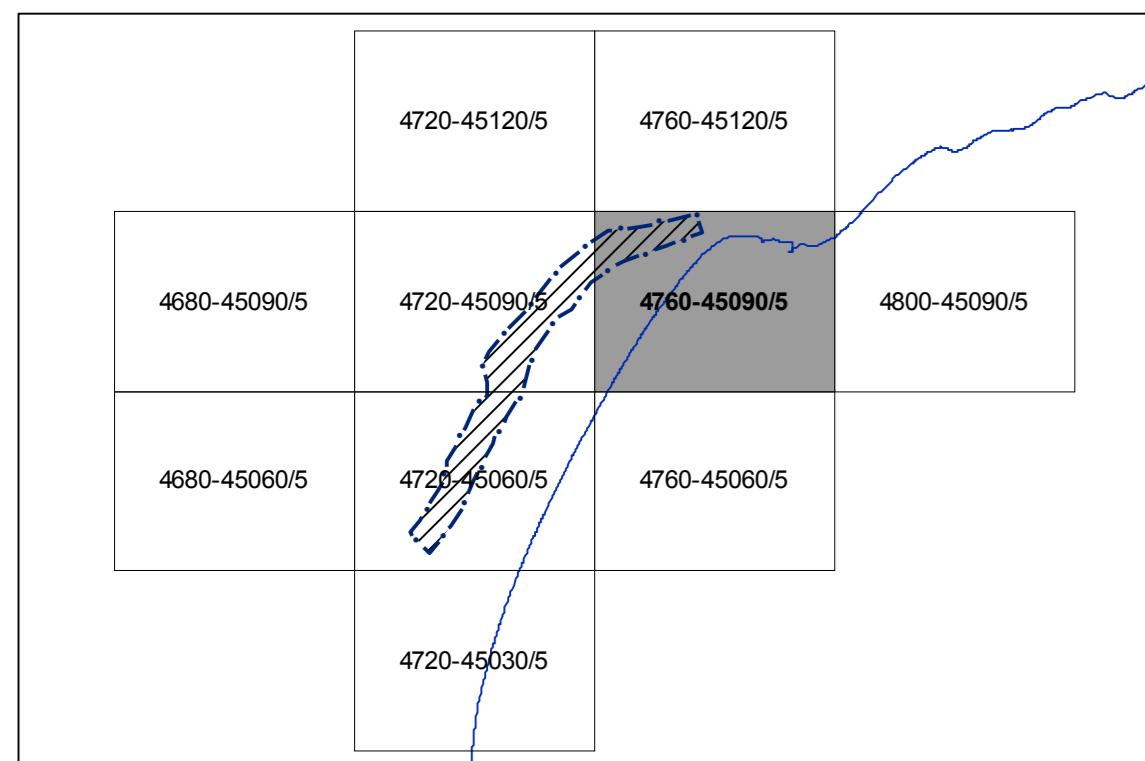





ΚΛΙΜΑΚΑ: 1 : 5000



**ΥΠΟΜΝΗΜΑ**

-  Όριο Οικισμού
-  Περιοχή μελέτης
-  Κτίρια

**Ζώνες Θορύβου**

-  <45dB(A)
-  45-50dB(A)
-  50-55dB(A)
-  55-60dB(A)
-  60-65dB(A)
-  65-70dB(A)



Ελληνικό Γεωδαιτικό Σύστημα Αναφοράς 1987 (ΕΓΣΑ '87)  
 Γεωδαιτικό Σύστημα Αναφοράς (Datum): Ε.Γ.Σ.Α. '87 με σφαιρική το μετατεθειμένο γεώκεντρο, βάθρο Διονύσου  
 Ελλειμματικές αναφοράς: GRS '80  
 Μεγάλος ημιάξονας ελλειψοειδούς α: 6378137.000m  
 Επιπάτυνη ελλειψοειδούς (1/f): 1/298.25722101

Υπόβαθρο: ορθοφωτοχάρτες της ΕΚΧΑ Α.Ε., φωτοληψίας 2007 - 2009



<input type="checkbox"/> ΕΓΚΡΙΝΕΤΑΙ	ΤΕΧΝΙΚΟΣ ΕΛΕΓΧΟΣ ΑΠΟ:
<input type="checkbox"/> ΕΓΚΡΙΝΕΤΑΙ ΟΠΩΣ ΣΗΜΕΙΩΝΕΤΑΙ	ΟΝΟΜΑ/ΥΠΟΓΡΑΦΗ:
<input type="checkbox"/> ΑΝΑΘΕΩΡΗΣΗ ΚΑΙ ΕΠΑΝΥΠΟΒΟΛΗ	ΗΜΕΡΟΜΗΝΙΑ:
<input type="checkbox"/> ΔΕΝ ΑΠΑΙΤΕΙΤΑΙ ΕΛΕΓΧΟΣ	ΕΓΚΡΙΘΗΚΕ ΑΠΟ:
	ΟΝΟΜΑ/ΥΠΟΓΡΑΦΗ:
	ΗΜΕΡΟΜΗΝΙΑ:

F					
E					
D					
C					
B					
A	ΑΠΡΙΛΙΟΣ 2014	Χωριανή Φωτεινή Σαλαχώρης Μιχαήλ			ΠΡΩΤΗ ΕΚΔΟΣΗ / FIRST ISSUE
ΕΚΔΟΣΗ	ΗΜΕΡΗΝΙΑ	ΟΝΟΜΑ/ΥΠΟΓΡΑΦΗ	ΟΝΟΜΑ/ΥΠΟΓΡΑΦΗ	ΟΝΟΜΑ/ΥΠΟΓΡΑΦΗ	ΠΕΡΙΓΡΑΦΗ
		ΣΥΝΤΑΞΗ	ΣΥΝΤΑΞΗ	ΕΛΕΓΧΟΣ	ΠΕΡΙΓΡΑΦΗ

**ΤΙΤΛΟΣ:** ΜΕΛΕΤΗ ΕΤΗΣΙΩΝ ΗΧΟΜΕΤΡΗΣΕΩΝ & ΧΑΡΤΟΓΡΑΦΗΣΕΩΝ - ΑΝΑΛΥΣΕΩΝ ΠΕΡΙΒΑΛΟΝΤΙΚΟΥ ΘΟΡΥΒΟΥ ΔΕΙΚΤΗ ENV01 ΣΤΗ ΖΩΝΗ ΔΙΕΛΕΥΣΗΣ ΤΗΣ ΕΓΝΑΤΙΑΣ ΟΔΟΥ & ΤΩΝ ΚΑΘΕΤΩΝ ΑΞΟΝΩΝ ΤΗΣ Κωδ. Αναφοράς 5211

**ΘΕΜΑ:** ΣΤΡΑΤΗΓΙΚΟΣ ΧΑΡΤΗΣ ΘΟΡΥΒΟΥ Lnight dB(A) 2013  
 Περιοχή: ΕΙΝ ΕΥΑΓΓΕΛΙΣΜΟΣ - ΚΕΡΔΥΛΛΙΑ  
 Οικισμός: Ασπροβάλτα

<b>ΜΕΛΕΤΗΤΗΣ</b>	<b>ΕΛΕΓΚΤΗΣ</b>
Φωτεινή ΧΩΝΙΑΝΑΚΗ & Συνεργάτες	

**ΚΩΔΙΚΟΣ ΕΓΓΡΑΦΟΥ**

ΦΥΛΛΟ:	ΤΜΗΜΑ	ΣΥΜΒΑΣΗ	ΕΙΔΟΣ	ΑΝΤΙΚΕΙΜΕΝΟ	ΤΥΠΟΣ	ΣΤΑΔΙΟ	ΕΚΔΟΣΗ	ΑΡΙΘΜΟΣ
	E IV 5 3	62 1 1				2	1	

**ΚΛΙΜΑΚΑ:** 1 : 5000

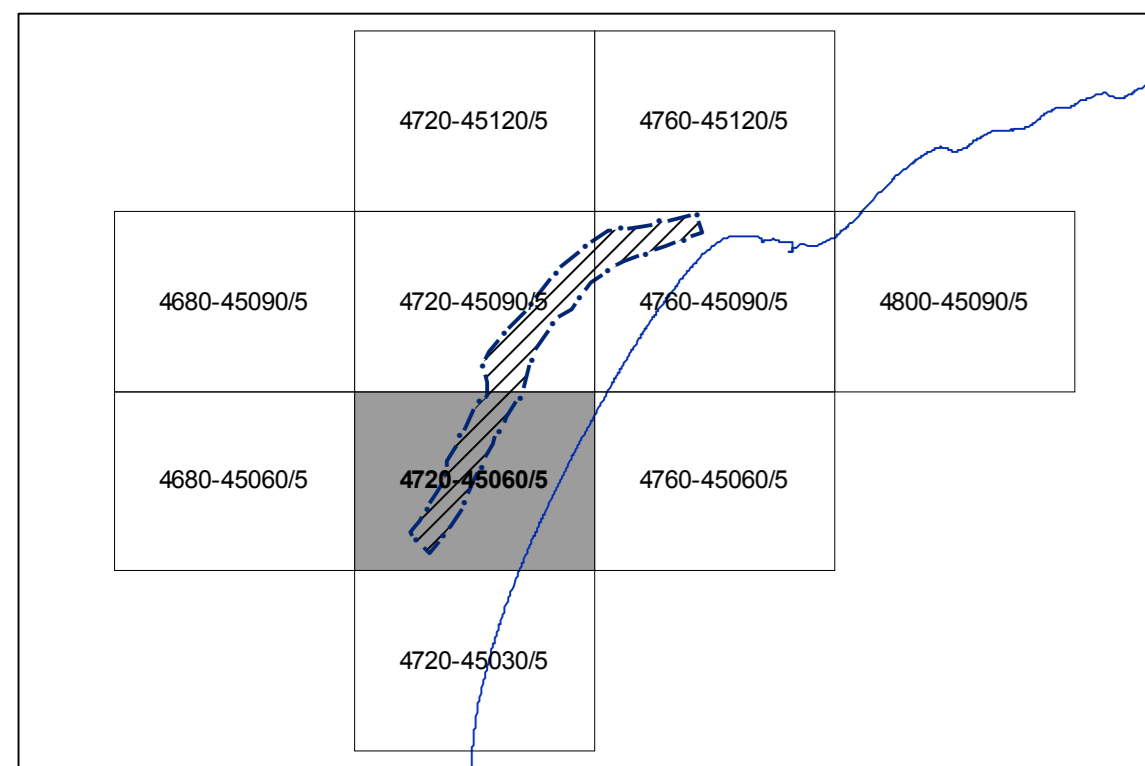

**ΥΠΟΜΝΗΜΑ**

- Όριο Οικισμού
- Περιοχή μελέτης
- Κτίρια

**Ζώνες Θορύβου**

- <45dB(A)
- 45-50dB(A)
- 50-55dB(A)
- 55-60dB(A)
- 60-65dB(A)
- 65-70dB(A)
- 70-75dB(A)

Ελληνικό Γεωδαιτικό Σύστημα Αναφοράς 1987 (ΕΓΣΑ 87)  
 Γεωδαιτικό Σύστημα Αναφοράς (Datum): Ε.Γ.Σ.Α. 87 με σφαιρική το μετατεθειμένο γεώκεντρο, βάθρο Διονύσου  
 Ελλειμματικές αναφοράς: GRS '80  
 Μεγάλος ημίξονας ελλειψοειδούς α: 6378137.000m  
 Επιτάτυναση ελλειψοειδούς (1/f): 1/298.25722101

Υπόβαθρο: ορθοφωτοχάρτες της ΕΚΧΑ Α.Ε., φωτοληψίας 2007 - 2009



- |  |                       |
|--|-----------------------|
| <input type="checkbox"/> ΕΓΚΡΙΝΕΤΑΙ                  | ΤΕΧΝΙΚΟΣ ΕΛΕΓΧΟΣ ΑΠΟ: |
| <input type="checkbox"/> ΕΓΚΡΙΝΕΤΑΙ ΟΠΩΣ ΣΗΜΕΙΩΝΕΤΑΙ | ΟΝΟΜΑ/ΥΠΟΓΡΑΦΗ:       |
| <input type="checkbox"/> ΑΝΑΘΕΩΡΗΣΗ ΚΑΙ ΕΠΑΝΥΠΟΒΟΛΗ  | ΗΜΕΡΟΜΗΝΙΑ:           |
| <input type="checkbox"/> ΔΕΝ ΑΠΑΙΤΕΙΤΑΙ ΕΛΕΓΧΟΣ      | ΕΓΚΡΙΘΗΚΕ ΑΠΟ:        |
|  | ΟΝΟΜΑ/ΥΠΟΓΡΑΦΗ:       |
|  | ΗΜΕΡΟΜΗΝΙΑ:           |

F					
E					
D					
C					
B					
A	ΑΠΡΙΛΙΟΣ 2014	Χωριανή Φωτεινή Σαλαχώρης Μιχαήλ			ΠΡΩΤΗ ΕΚΔΟΣΗ / FIRST ISSUE
ΕΚΔΟΣΗ	ΗΜΕΡΗΝΙΑ	ΟΝΟΜΑ/ΥΠΟΓΡΑΦΗ	ΟΝΟΜΑ/ΥΠΟΓΡΑΦΗ	ΟΝΟΜΑ/ΥΠΟΓΡΑΦΗ	ΠΕΡΙΓΡΑΦΗ
		ΣΥΝΤΑΞΗ	ΣΥΝΤΑΞΗ	ΕΛΕΓΧΟΣ	ΠΕΡΙΓΡΑΦΗ

**ΤΙΤΛΟΣ:** ΜΕΛΕΤΗ ΕΤΗΣΙΩΝ ΗΧΟΜΕΤΡΗΣΕΩΝ & ΧΑΡΤΟΓΡΑΦΗΣΕΩΝ - ΑΝΑΛΥΣΕΩΝ ΠΕΡΙΒΑΛΛΟΝΤΙΚΟΥ ΘΟΡΥΒΟΥ ΔΕΙΚΤΗ ENV01 ΣΤΗ ΖΩΝΗ ΔΙΕΛΕΥΣΗΣ ΤΗΣ ΕΓΝΑΤΙΑΣ ΟΔΟΥ & ΤΩΝ ΚΑΘΕΤΩΝ ΑΞΟΝΩΝ ΤΗΣ Κωδ. Αναφοράς 5211

**ΘΕΜΑ:** ΣΤΡΑΤΗΓΙΚΟΣ ΧΑΡΤΗΣ ΘΟΡΥΒΟΥ Lden dB(A) 2013  
 Περιοχή: ΕΙΝ ΕΥΑΓΓΕΛΙΣΜΟΣ - ΚΕΡΔΥΛΛΙΑ  
 Οικισμός: Ασπροβάλτα

**ΜΕΛΕΤΗΤΗΣ**  
 Φωτεινή ΧΩΝΙΑΝΑΚΗ & Συνεργάτες

**ΕΛΕΓΚΤΗΣ**

**ΚΩΔΙΚΟΣ ΕΓΓΡΑΦΟΥ**

ΦΥΛΛΟ:	ΤΜΗΜΑ	ΣΥΜΒΑΣΗ	ΕΙΔΟΣ	ΑΝΤΙΚΕΙΜΕΝΟ	ΤΥΠΟΣ	ΣΤΑΔΙΟ	ΕΚΔΟΣΗ	ΑΡΙΘΜΟΣ
E IV 5 1	62 1 1					2	1	

ΚΛΙΜΑΚΑ: 1 : 5000



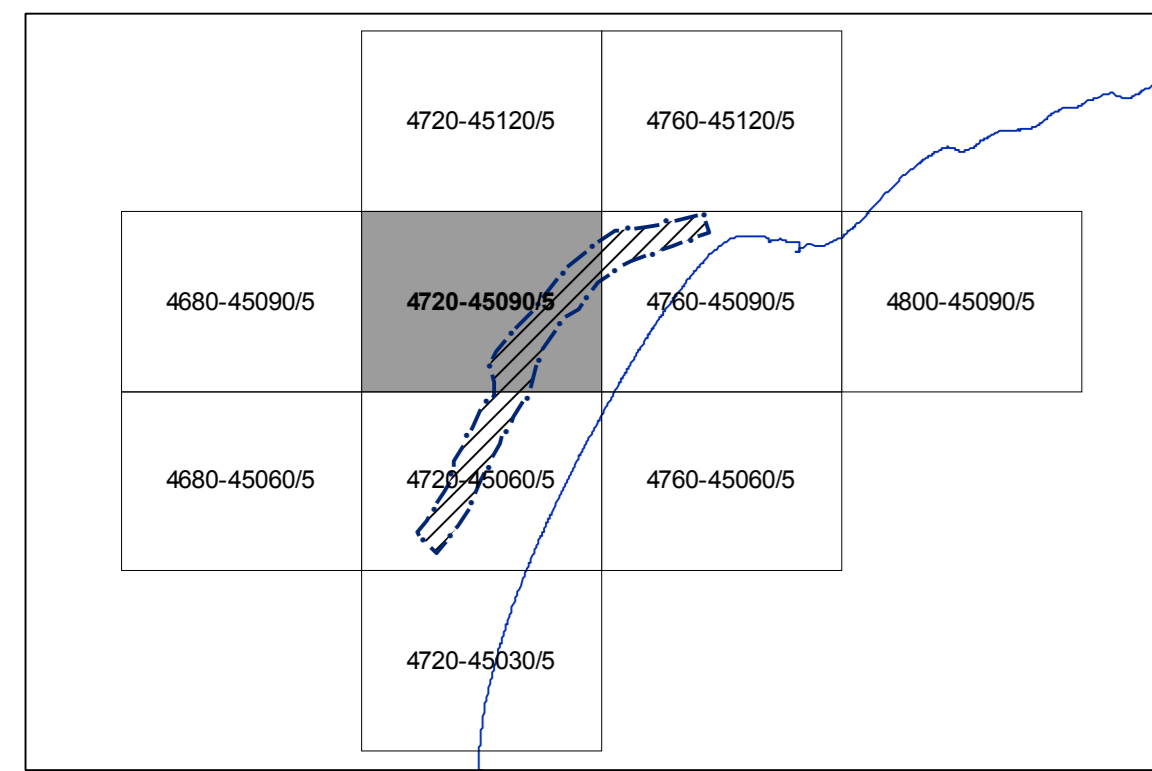

**ΥΠΟΜΝΗΜΑ**

- Όριο Οικισμού
- Περιοχή μελέτης
- Κτίρια

**Ζώνες Θορύβου**

- <45dB(A)
- 45-50dB(A)
- 50-55dB(A)
- 55-60dB(A)
- 60-65dB(A)
- 65-70dB(A)
- 70-75dB(A)

Ελληνικό Γεωδαιτικό Σύστημα Αναφοράς 1987 (ΕΓΣΑ '87)  
 Γεωδαιτικό Σύστημα Αναφοράς (Datum): Ε.Γ.Σ.Α. '87 με σφαιρική το μετατεθνημένο γεγώνετρο, βάθρο Διονύσου  
 Ελλειψοειδής αναφοράς: GRS '80  
 Μεγάλος ημιάξονας ελλειψοειδούς α: 6378137.000m  
 Επιπλάτυνη ελλειψοειδούς (1/f): 1/298.25722101

Υπόβαθρο: ορθοφωτοχάρτες της ΕΚΧΑ Α.Ε., φωτοληψίες 2007 - 2009



<input type="checkbox"/> ΕΓΚΡΙΝΕΤΑΙ	ΤΕΧΝΙΚΟΣ ΕΛΕΓΧΟΣ ΑΠΟ:
<input type="checkbox"/> ΕΓΚΡΙΝΕΤΑΙ ΟΠΩΣ ΣΗΜΕΙΩΝΕΤΑΙ	ΟΝΟΜΑ/ΥΠΟΓΡΑΦΗ:
<input type="checkbox"/> ΑΝΑΘΕΩΡΗΣΗ ΚΑΙ ΕΠΑΝΥΠΟΒΟΛΗ	ΗΜΕΡΟΜΗΝΙΑ:
<input type="checkbox"/> ΔΕΝ ΑΠΑΙΤΕΙΤΑΙ ΕΛΕΓΧΟΣ	ΕΓΚΡΙΘΗΚΕ ΑΠΟ:
	ΟΝΟΜΑ/ΥΠΟΓΡΑΦΗ:
	ΗΜΕΡΟΜΗΝΙΑ:

F					
E					
D					
C					
B					
A	ΑΠΡΙΛΙΟΣ 2014	Χωριανή Φωτεινή Σαλαχώρης Μιχαήλ			ΠΡΩΤΗ ΕΚΔΟΣΗ / FIRST ISSUE
ΕΚΔΟΣΗ	ΗΜΕΡΜΝΙΑ	ΟΝΟΜΑ/ΥΠΟΓΡΑΦΗ	ΟΝΟΜΑ/ΥΠΟΓΡΑΦΗ	ΟΝΟΜΑ/ΥΠΟΓΡΑΦΗ	ΠΕΡΙΓΡΑΦΗ
		ΣΥΝΤΑΞΗ	ΣΥΝΤΑΞΗ	ΕΛΕΓΧΟΣ	ΠΕΡΙΓΡΑΦΗ

**ΤΙΤΛΟΣ:** ΜΕΛΕΤΗ ΕΤΗΣΙΩΝ ΗΧΟΜΕΤΡΗΣΕΩΝ & ΧΑΡΤΟΓΡΑΦΗΣΕΩΝ - ΑΝΑΛΥΣΕΩΝ ΠΕΡΙΒΑΛΛΟΝΤΙΚΟΥ ΘΟΡΥΒΟΥ ΔΕΙΚΤΗ ENV01 ΣΤΗ ΖΩΝΗ ΔΙΕΛΕΥΣΗΣ ΤΗΣ ΕΓΝΑΤΙΑΣ ΟΔΟΥ & ΤΩΝ ΚΑΘΕΤΩΝ ΑΞΟΝΩΝ ΤΗΣ Κωδ. Αναφοράς 5211

**ΘΕΜΑ:** ΣΤΡΑΤΗΓΙΚΟΣ ΧΑΡΤΗΣ ΘΟΡΥΒΟΥ Lden dB(A) 2013  
 Περιοχή: ΕΙΝ ΕΥΑΓΓΕΛΙΣΜΟΣ - ΚΕΡΔΥΛΛΙΑ  
 Οικισμός: Ασπροβάλτα

**ΜΕΛΕΤΗΤΗΣ** Φωτεινή ΧΩΝΙΑΝΑΚΗ & Συνεργάτες  
**ΕΛΕΓΚΤΗΣ**

**ΚΩΔΙΚΟΣ ΕΓΓΡΑΦΟΥ**

ΦΥΛΛΟ:	ΤΜΗΜΑ	ΣΥΜΒΑΣΗ	ΕΙΔΟΣ	ΑΝΤΙΚΕΙΜΕΝΟ	ΤΥΠΟΣ	ΣΤΑΔΙΟ	ΕΚΔΟΣΗ	ΑΡΙΘΜΟΣ
	ΕΙ Μ 5 2	62 1 1				2	1	

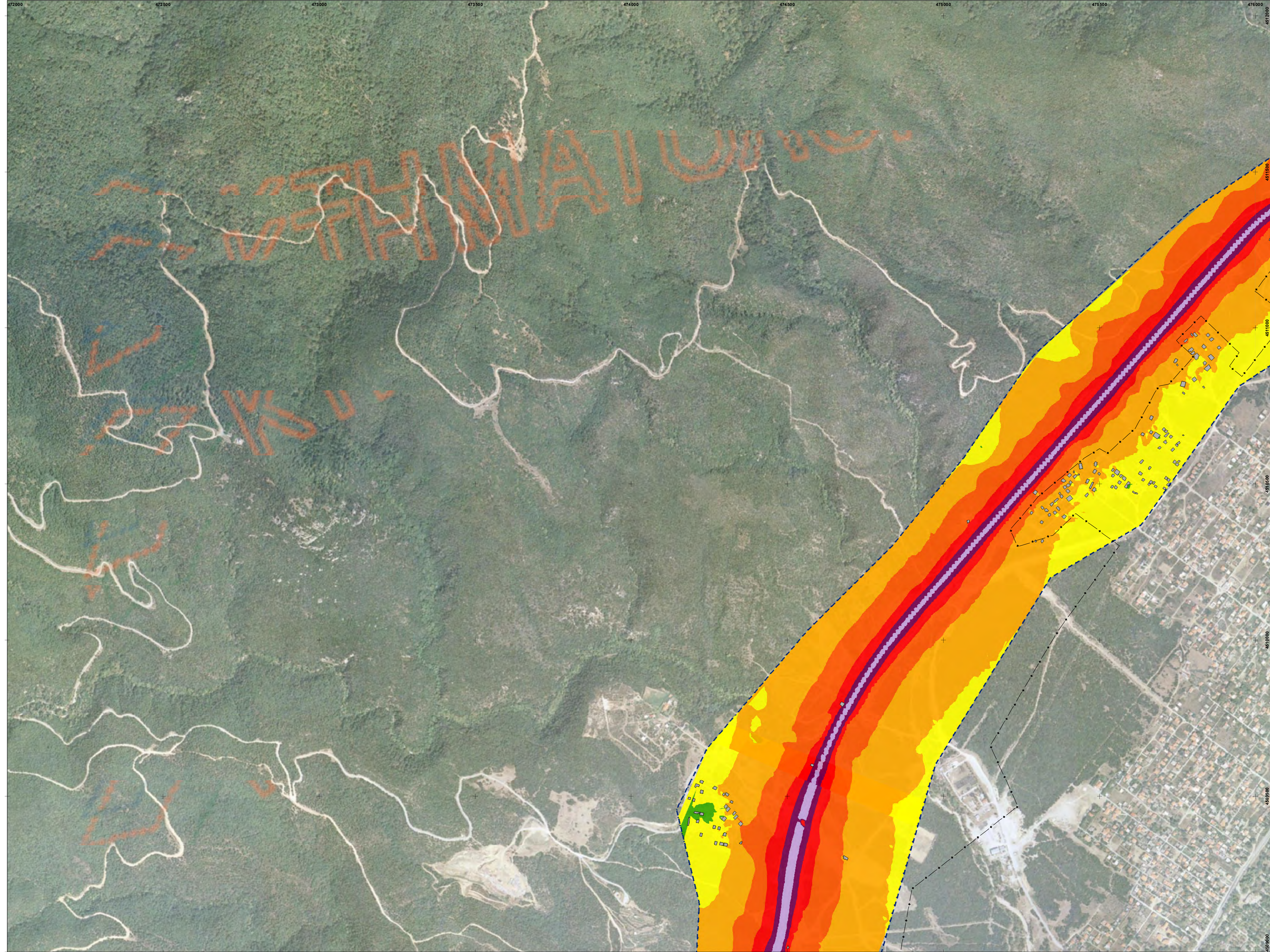

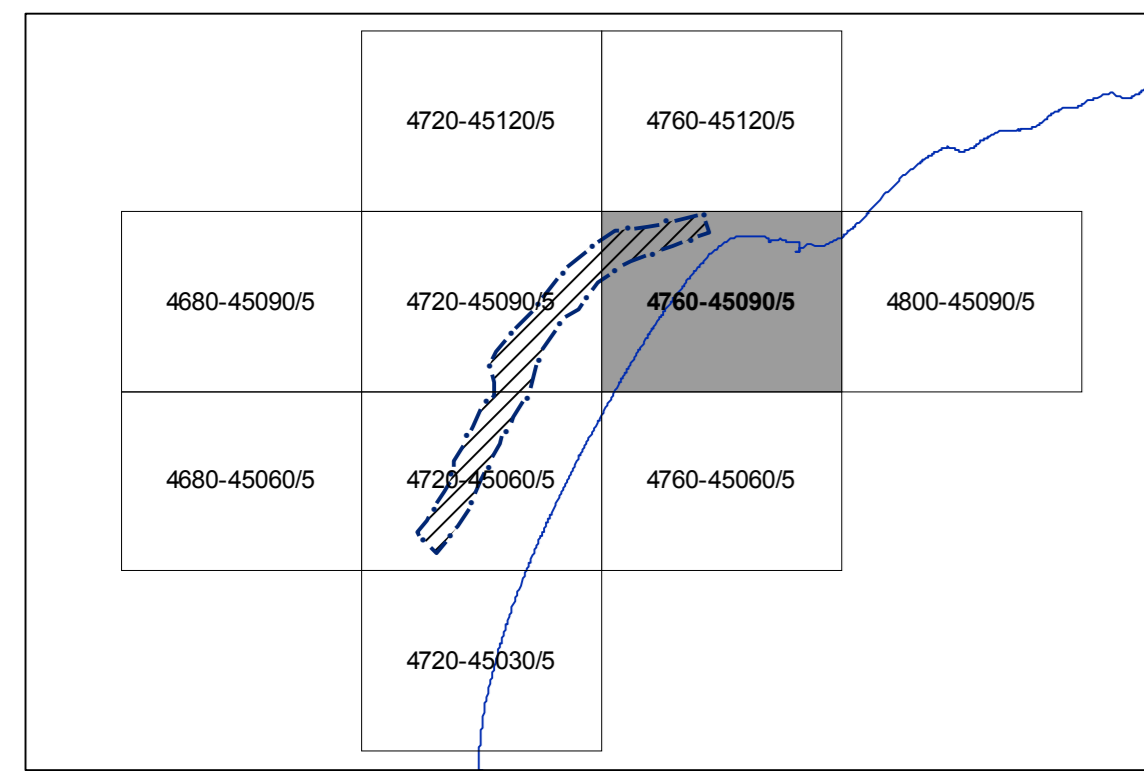

**ΥΠΟΜΝΗΜΑ**

- Όριο Οικισμού
- Περιοχή μελέτης
- Κτίρια

**Ζώνες Θορύβου**

- <45dB(A)
- 45-50dB(A)
- 50-55dB(A)
- 55-60dB(A)
- 60-65dB(A)
- 65-70dB(A)
- 70-75dB(A)

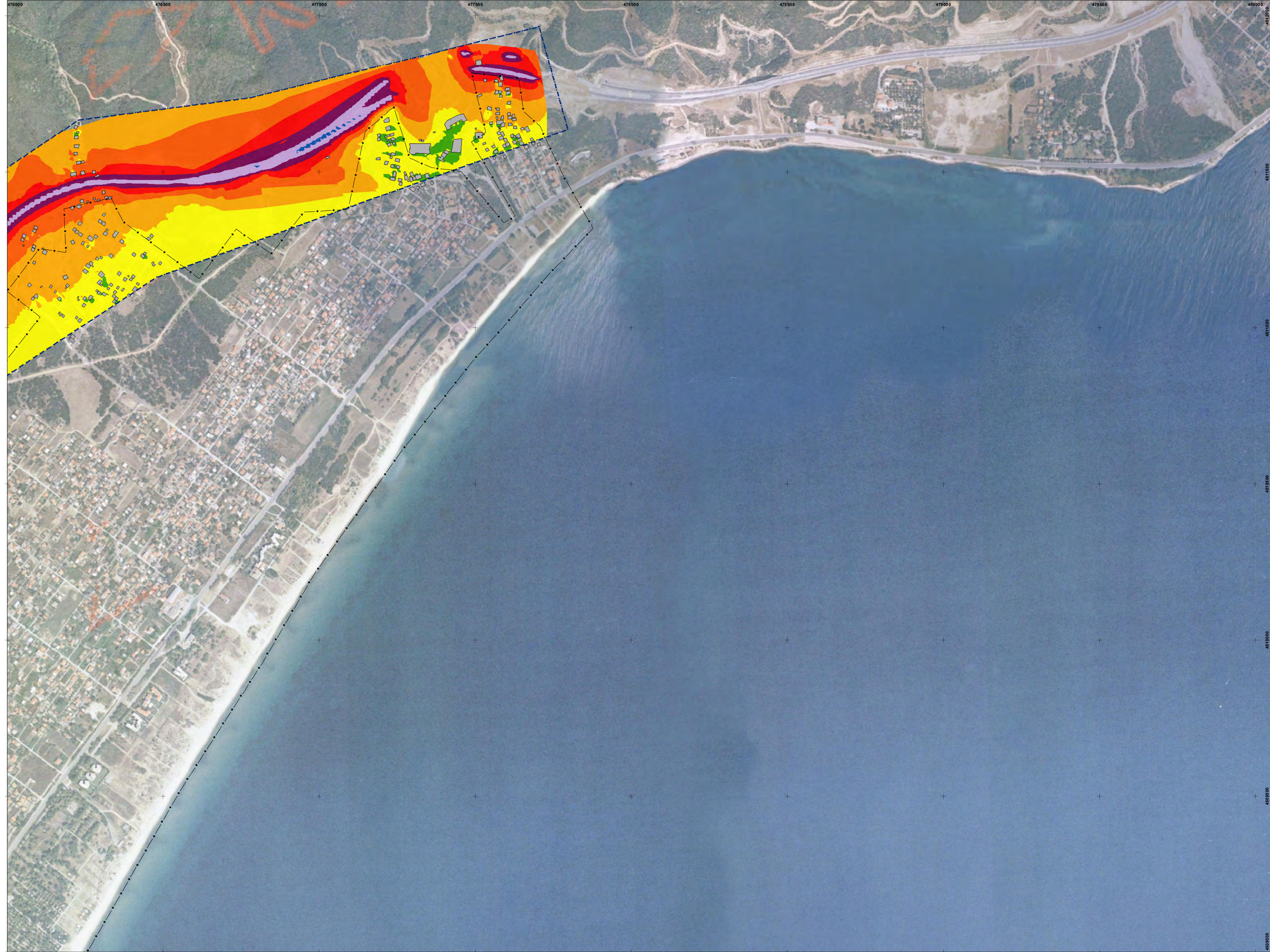

Ελληνικό Γεωδαιτικό Σύστημα Αναφοράς 1987 (ΕΓΣΑ '87)  
 Γεωδαιτικό Σύστημα Αναφοράς (Datum): Ε.Γ.Σ.Α. '87 με σφαιρική το μετατεθειμένο γεγώνιστρο, βάθρο Διονύσου  
 Ελλειμματικές αναφοράς: GRS '80  
 Μεγάλος ημιάξονας ελλειψοειδούς α: 6378137.000m  
 Επιπάτυση ελλειψοειδούς (1/f): 1/298.25722101

Υπόβαθρο: ορθοφωτοχάρτες της ΕΚΧΑ Α.Ε., φωτοληψίας 2007 - 2009



<input type="checkbox"/> ΕΓΚΡΙΝΕΤΑΙ	ΤΕΧΝΙΚΟΣ ΕΛΕΓΧΟΣ ΑΠΟ:
<input type="checkbox"/> ΕΓΚΡΙΝΕΤΑΙ ΟΠΩΣ ΣΗΜΕΙΩΝΕΤΑΙ	ΟΝΟΜΑ/ΥΠΟΓΡΑΦΗ:
<input type="checkbox"/> ΑΝΑΘΕΩΡΗΣΗ ΚΑΙ ΕΠΑΝΥΠΟΒΟΛΗ	ΗΜΕΡΟΜΗΝΙΑ:
<input type="checkbox"/> ΔΕΝ ΑΠΑΙΤΕΙΤΑΙ ΕΛΕΓΧΟΣ	ΕΓΚΡΙΘΗΚΕ ΑΠΟ:
	ΟΝΟΜΑ/ΥΠΟΓΡΑΦΗ:
	ΗΜΕΡΟΜΗΝΙΑ:

F					
E					
D					
C					
B					
A	ΑΠΡΙΛΙΟΣ 2014	Χωριανή Φωτεινή Σαλαχώρης Μιχαήλ			ΠΡΩΤΗ ΕΚΔΟΣΗ / FIRST ISSUE
ΕΚΔΟΣΗ	ΗΜΕΡΟΜΗΝΙΑ	ΟΝΟΜΑ/ΥΠΟΓΡΑΦΗ	ΟΝΟΜΑ/ΥΠΟΓΡΑΦΗ	ΟΝΟΜΑ/ΥΠΟΓΡΑΦΗ	ΠΕΡΙΓΡΑΦΗ
		ΣΥΝΤΑΞΗ	ΣΥΝΤΑΞΗ	ΕΛΕΓΧΟΣ	ΠΕΡΙΓΡΑΦΗ

**ΤΙΤΛΟΣ:** ΜΕΛΕΤΗ ΕΤΗΣΙΩΝ ΗΧΟΜΕΤΡΗΣΕΩΝ & ΧΑΡΤΟΓΡΑΦΗΣΕΩΝ - ΑΝΑΛΥΣΕΩΝ ΠΕΡΙΒΑΛΛΟΝΤΙΚΟΥ ΘΟΡΥΒΟΥ ΔΕΙΚΤΗ ENV01 ΣΤΗ ΖΩΝΗ ΔΙΕΛΕΥΣΗΣ ΤΗΣ ΕΓΝΑΤΙΑΣ ΟΔΟΥ & ΤΩΝ ΚΑΘΕΤΩΝ ΑΞΟΝΩΝ ΤΗΣ Κωδ. Αναφοράς 5211

**ΘΕΜΑ:** ΣΤΡΑΤΗΓΙΚΟΣ ΧΑΡΤΗΣ ΘΟΡΥΒΟΥ Lden dB(A) 2013  
 Περιοχή: ΕΙΝ ΕΥΑΓΓΕΛΙΣΜΟΣ - ΚΕΡΔΥΛΛΙΑ  
 Οικισμός: Ασπροβάλτα

<b>ΜΕΛΕΤΗΤΗΣ</b>	<b>ΕΛΕΓΚΤΗΣ</b>
Φωτεινή ΧΩΝΙΑΝΑΚΗ & Συνεργάτες	

**ΚΩΔΙΚΟΣ ΕΓΓΡΑΦΟΥ**

ΦΥΛΛΟ:	ΤΜΗΜΑ	ΣΥΜΒΑΣΗ	ΕΙΔΟΣ	ΑΝΤΙΚΕΙΜΕΝΟ	ΤΥΠΟΣ	ΣΤΑΔΙΟ	ΕΚΔΟΣΗ	ΑΡΙΘΜΟΣ
Ε	IV	5	3			2	1	

ΚΛΙΜΑΚΑ: 1 : 5000