

	3600-44940/5		
3560-44910/5	3600-44910/5	3640-44910/5	
3560-44880/5	3600-44880/5	3640-44880/5	
	3600-44850/5		

ΥΠΟΜΝΗΜΑ

- Όριο Οικισμού
- Περιοχή μελέτης
- Κτίρια
- Ζώνες Θορύβου**
- <45dB(A)
- 45-50dB(A)
- 50-55dB(A)
- 55-60dB(A)
- 60-65dB(A)
- 65-70dB(A)
- 70-75dB(A)
- >75dB(A)

Ελληνικό Γεωδαιτικό Σύστημα Αναφοράς 1987 (ΕΓΣΑ 87)
 Γεωδαιτικό Σύστημα Αναφοράς (Datum): Ε.Γ.Σ.Α. 87 με σφαιρική το μετατεθειμένο γεγώνιστρο, βάθρο Διονύσου
 Ελλειμματικές αναφοράς: GRS '80
 Μεγάλος ημιάξονας ελλειψοειδούς α: 6378137.000m
 Επιτάχυνση ελλειψοειδούς (1/): 1/298.25722101

Υπόβαθρο: ορθοφωτοχάρτες της ΕΚΧΑ Α.Ε., φωτοληψίας 2007 - 2009



<input type="checkbox"/> ΕΓΚΡΙΝΕΤΑΙ	ΤΕΧΝΙΚΟΣ ΕΛΕΓΧΟΣ ΑΠΟ:
<input type="checkbox"/> ΕΓΚΡΙΝΕΤΑΙ ΟΠΩΣ ΣΗΜΕΙΩΝΕΤΑΙ	ΟΝΟΜΑ/ΥΠΟΓΡΑΦΗ:
<input type="checkbox"/> ΑΝΑΘΕΩΡΗΣΗ ΚΑΙ ΕΠΑΝΥΠΟΒΟΛΗ	ΗΜΕΡΟΜΗΝΙΑ:
<input type="checkbox"/> ΔΕΝ ΑΠΑΙΤΕΙΤΑΙ ΕΛΕΓΧΟΣ	ΕΓΚΡΙΘΗΚΕ ΑΠΟ:
	ΟΝΟΜΑ/ΥΠΟΓΡΑΦΗ:
	ΗΜΕΡΟΜΗΝΙΑ:

F					
E					
D					
C					
B					
A	ΑΠΡΙΛΙΟΣ 2014	Χωριανή Φωτεινή Σαλαχώρης Μιχαήλ			ΠΡΩΤΗ ΕΚΔΟΣΗ / FIRST ISSUE
ΕΚΔΟΣΗ	ΗΜΕΡΗΝΙΑ	ΟΝΟΜΑ/ΥΠΟΓΡΑΦΗ	ΟΝΟΜΑ/ΥΠΟΓΡΑΦΗ	ΟΝΟΜΑ/ΥΠΟΓΡΑΦΗ	ΠΕΡΙΓΡΑΦΗ
		ΣΥΝΤΑΞΗ	ΣΥΝΤΑΞΗ	ΕΛΕΓΧΟΣ	

ΤΙΤΛΟΣ: ΜΕΛΕΤΗ ΕΤΗΣΙΩΝ ΗΧΟΜΕΤΡΗΣΕΩΝ & ΧΑΡΤΟΓΡΑΦΗΣΕΩΝ - ΑΝΑΛΥΣΕΩΝ ΠΕΡΙΒΑΛΛΟΝΤΙΚΟΥ ΘΟΡΥΒΟΥ ΔΕΙΚΤΗ ENV01 ΣΤΗ ΖΩΝΗ ΔΙΕΛΕΥΣΗΣ ΤΗΣ ΕΓΝΑΤΙΑΣ ΟΔΟΥ & ΤΩΝ ΚΑΘΕΤΩΝ ΑΞΟΝΩΝ ΤΗΣ Κωδ. Αναφοράς 5211

ΘΕΜΑ: ΣΤΡΑΤΗΓΙΚΟΣ ΧΑΡΤΗΣ ΘΟΡΥΒΟΥ Lden dB(A) 2013
 Περιοχή: ΕΙΙΙ Α/Κ ΒΕΡΟΙΑΣ - Α/Κ ΚΛΕΙΔΙ
 Οικισμός: Κεφαλοχώρι

ΜΕΛΕΤΗΤΗΣ	ΕΛΕΓΚΤΗΣ
Φωτεινή ΧΩΝΙΑΝΑΚΗ & Συνεργάτες	

ΚΩΔΙΚΟΣ ΕΓΓΡΑΦΟΥ								
ΦΥΛΛΟ:	ΤΜΗΜΑ	ΣΥΜΒΑΣΗ	ΕΙΔΟΣ	ΑΝΤΙΚΕΙΜΕΝΟ	ΤΥΠΟΣ	ΣΤΑΔΙΟ	ΕΚΔΟΣΗ	ΑΡΙΘΜΟΣ
	ΕΙΙΙ 3 0	62 1 1				2	1	

ΚΛΙΜΑΚΑ: 1 : 2500

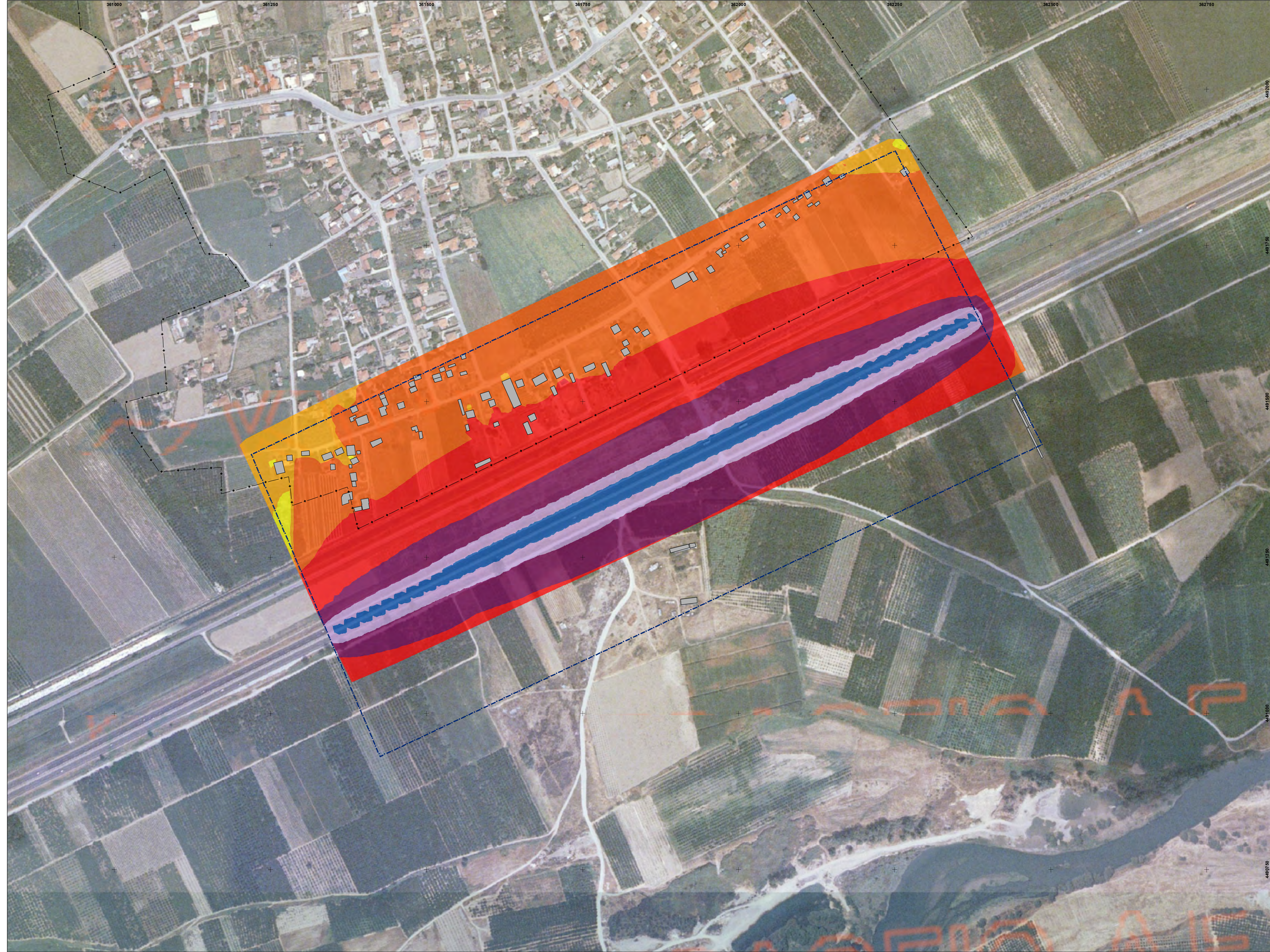

	3600-44940/5	
3560-44910/5	3600-44910/5	3640-44910/5
3560-44880/5	3600-44880/5	3640-44880/5
	3600-44850/5	

ΥΠΟΜΝΗΜΑ

- Όριο Οικισμού
- Περιοχή μελέτης
- Κτίρια
- Ζώνες Θορύβου**
- <45dB(A)
- 45-50dB(A)
- 50-55dB(A)
- 55-60dB(A)
- 60-65dB(A)
- 65-70dB(A)
- 70-75dB(A)

Ελληνικό Γεωδαιτικό Σύστημα Αναφοράς 1987 (ΕΓΣΑ '87)
 Γεωδαιτικό Σύστημα Αναφοράς (Datum): Ε.Γ.Σ.Α. '87 με σφαιρική το μετατεθειμένο γεώκεντρο, βάθρο Διονύσου
 Ελλειμματικές αναφοράς: GRS '80
 Μεγάλος ημίξονας ελλειψοειδούς α: 6378137.000m
 Επιπάτυνη ελλειψοειδούς (1/): 1/298.25722101

Υπόβαθρο: ορθοφωτοχάρτες της ΕΚΧΑ Α.Ε., φωτοληψίας 2007 - 2009



<input type="checkbox"/> ΕΓΚΡΙΝΕΤΑΙ	ΤΕΧΝΙΚΟΣ ΕΛΕΓΧΟΣ ΑΠΟ:
<input type="checkbox"/> ΕΓΚΡΙΝΕΤΑΙ ΟΠΩΣ ΣΗΜΕΙΩΝΕΤΑΙ	ΟΝΟΜΑ/ΥΠΟΓΡΑΦΗ:
<input type="checkbox"/> ΑΝΑΘΕΩΡΗΣΗ ΚΑΙ ΕΠΑΝΥΠΟΒΟΛΗ	ΗΜΕΡΟΜΗΝΙΑ:
<input type="checkbox"/> ΔΕΝ ΑΠΑΙΤΕΙΤΑΙ ΕΛΕΓΧΟΣ	ΕΓΚΡΙΘΗΚΕ ΑΠΟ:
	ΟΝΟΜΑ/ΥΠΟΓΡΑΦΗ:
	ΗΜΕΡΟΜΗΝΙΑ:

F					
E					
D					
C					
B					
A	ΑΠΡΙΛΙΟΣ 2014	Χωριανή Φωτεινή Σαλαχώρης Μιχαήλ			ΠΡΩΤΗ ΕΚΔΟΣΗ / FIRST ISSUE
ΕΚΔΟΣΗ	ΗΜΕΡΗΝΙΑ	ΟΝΟΜΑ/ΥΠΟΓΡΑΦΗ	ΟΝΟΜΑ/ΥΠΟΓΡΑΦΗ	ΟΝΟΜΑ/ΥΠΟΓΡΑΦΗ	ΠΕΡΙΓΡΑΦΗ
		ΣΥΝΤΑΞΗ	ΣΥΝΤΑΞΗ	ΕΛΕΓΧΟΣ	

ΤΙΤΛΟΣ: ΜΕΛΕΤΗ ΕΤΗΣΙΩΝ ΗΧΟΜΕΤΡΗΣΕΩΝ & ΧΑΡΤΟΓΡΑΦΗΣΕΩΝ - ΑΝΑΛΥΣΕΩΝ ΠΕΡΙΒΑΛΛΟΝΤΙΚΟΥ ΘΟΡΥΒΟΥ ΔΕΙΚΤΗ ENV01 ΣΤΗ ΖΩΝΗ ΔΙΕΛΕΥΣΗΣ ΤΗΣ ΕΓΝΑΤΙΑΣ ΟΔΟΥ & ΤΩΝ ΚΑΘΕΤΩΝ ΑΞΟΝΩΝ ΤΗΣ Κωδ. Αναφοράς 5211

ΘΕΜΑ: ΣΤΡΑΤΗΓΙΚΟΣ ΧΑΡΤΗΣ ΘΟΡΥΒΟΥ Lnight dB(A) 2013
 Περιοχή: ΕΙΙΙ Α/Κ ΒΕΡΟΙΑΣ - Α/Κ ΚΛΕΙΔΙ
 Οικισμός: Κεφαλοχώρι

ΜΕΛΕΤΗΤΗΣ	ΕΛΕΓΚΤΗΣ
Φωτεινή ΧΩΝΙΑΝΑΚΗ & Συνεργάτες	

ΚΩΔΙΚΟΣ ΕΓΓΡΑΦΟΥ								
ΦΥΛΟ:	ΤΜΗΜΑ	ΣΥΜΒΑΣΗ	ΕΙΔΟΣ	ΑΝΤΙΚΕΙΜΕΝΟ	ΤΥΠΟΣ	ΣΤΑΔΙΟ	ΕΚΔΟΣΗ	ΑΡΙΘΜΟΣ
	ΕΙ ΙΙ 3 0	62 1 1				2	1	

ΚΛΙΜΑΚΑ: 1 : 2500

