

	4600-45060/5	
4560-45030/5	4600-45030/5	4640-45030/5
4560-45000/5	4600-45000/5	4640-45000/5

**ΥΠΟΜΝΗΜΑ**

- Όριο Οικισμού
- Περιοχή μελέτης
- Κτίρια
- Ζώνες Θορύβου**
- <45dB(A)
- 45-50dB(A)
- 50-55dB(A)
- 55-60dB(A)
- 60-65dB(A)
- 65-70dB(A)
- 70-75dB(A)
- >75dB(A)

Ελληνικό Γεωδαιτικό Σύστημα Αναφοράς 1987 (ΕΓΣΑ 87)  
 Γεωδαιτικό Σύστημα Αναφοράς (Datum): Ε.Γ.Σ.Α. 87 με σφαιρική το μετατεθνημένο γεώκεντρο, βάθρο Διονύσου  
 Ελλειμματικές αναφοράς: GRS '80  
 Μεγάλος ημίξονας ελλειψοειδούς α: 6378137.000m  
 Επιτάτωση ελλειψοειδούς (1/f): 1/298.25722101

Υπόβαθρο: ορθοφωτοχάρτες της ΕΚΧΑ Α.Ε., φωτοληψίας 2007 - 2009



<input type="checkbox"/> ΕΓΚΡΙΝΕΤΑΙ	ΤΕΧΝΙΚΟΣ ΕΛΕΓΧΟΣ ΑΠΟ:
<input type="checkbox"/> ΕΓΚΡΙΝΕΤΑΙ ΟΠΩΣ ΣΗΜΕΙΩΝΕΤΑΙ	ΟΝΟΜΑ/ΥΠΟΓΡΑΦΗ:
<input type="checkbox"/> ΑΝΑΘΕΩΡΗΣΗ ΚΑΙ ΕΠΑΝΥΠΟΒΟΛΗ	ΗΜΕΡΟΜΗΝΙΑ:
<input type="checkbox"/> ΔΕΝ ΑΠΑΙΤΕΙΤΑΙ ΕΛΕΓΧΟΣ	ΕΓΚΡΙΘΗΚΕ ΑΠΟ:
	ΟΝΟΜΑ/ΥΠΟΓΡΑΦΗ:
	ΗΜΕΡΟΜΗΝΙΑ:

F					
E					
D					
C					
B					
A	ΑΠΡΙΛΙΟΣ 2014	Χωριανάκη Φωτεινή Σαλαχώρης Μιχαήλ			ΠΡΩΤΗ ΕΚΔΟΣΗ / FIRST ISSUE
ΕΚΔΟΣΗ	ΗΜΕΡΟΜΙΑ	ΟΝΟΜΑ/ΥΠΟΓΡΑΦΗ	ΟΝΟΜΑ/ΥΠΟΓΡΑΦΗ	ΟΝΟΜΑ/ΥΠΟΓΡΑΦΗ	ΠΕΡΙΓΡΑΦΗ
		ΣΥΝΤΑΞΗ	ΣΥΝΤΑΞΗ	ΕΛΕΓΧΟΣ	ΠΕΡΙΓΡΑΦΗ

**ΤΙΤΛΟΣ:** ΜΕΛΕΤΗ ΕΤΗΣΙΩΝ ΗΧΟΜΕΤΡΗΣΕΩΝ & ΧΑΡΤΟΓΡΑΦΗΣΕΩΝ - ΑΝΑΛΥΣΕΩΝ ΠΕΡΙΒΑΛΛΟΝΤΙΚΟΥ ΘΟΡΥΒΟΥ ΔΕΙΚΤΗ ENV01 ΣΤΗ ΖΩΝΗ ΔΙΕΛΕΥΣΗΣ ΤΗΣ ΕΓΝΑΤΙΑΣ ΟΔΟΥ & ΤΩΝ ΚΑΘΕΤΩΝ ΑΞΟΝΩΝ ΤΗΣ Κωδ. Αναφοράς 5211

**ΘΕΜΑ:** ΣΤΡΑΤΗΓΙΚΟΣ ΧΑΡΤΗΣ ΘΟΡΥΒΟΥ Lden dB(A) 2013  
 Περιοχή: ΕΙΝ Α/Κ ΕΥΑΓΓΕΛΙΣΜΟΣ - ΚΕΡΔΥΛΛΙΑ  
 Οικισμός: Μικρή Βόλβη

<b>ΜΕΛΕΤΗΤΗΣ</b>	<b>ΕΛΕΓΚΤΗΣ</b>
Φωτεινή ΧΩΝΙΑΝΑΚΗ & Συνεργάτες	

ΚΩΔΙΚΟΣ ΕΓΓΡΑΦΟΥ								
ΦΥΛΛΟ:	ΤΜΗΜΑ	ΣΥΜΒΑΣΗ	ΕΙΔΟΣ	ΑΝΤΙΚΕΙΜΕΝΟ	ΤΥΠΟΣ	ΣΤΑΔΙΟ	ΕΚΔΟΣΗ	ΑΡΙΘΜΟΣ
	E IV 4 0	62 1 1				2	1	

ΚΛΙΜΑΚΑ: 1 : 2500

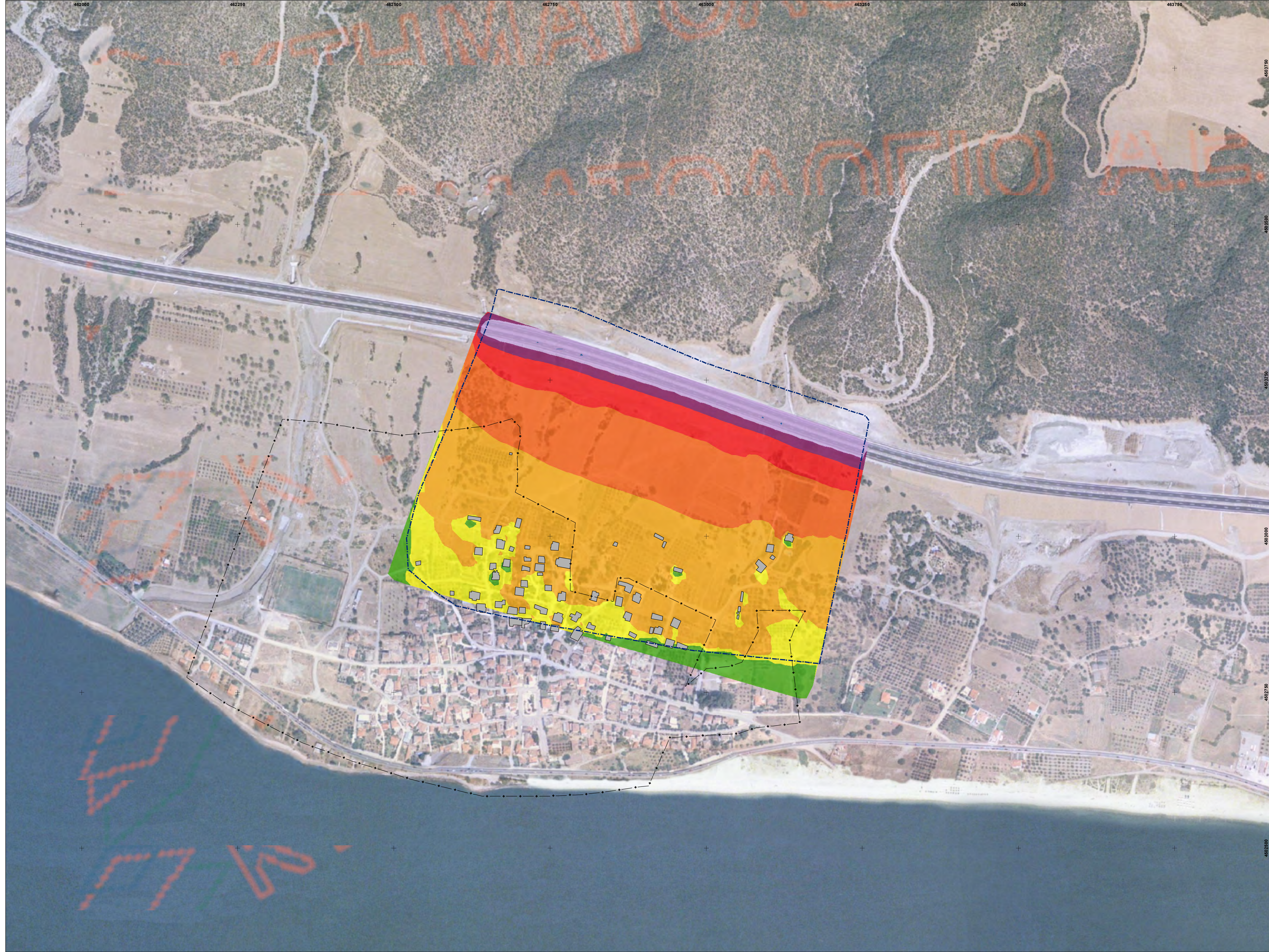

	4600-45060/5	
4560-45030/5	4600-45030/5	4640-45030/5
4560-45000/5	4600-45000/5	4640-45000/5

**ΥΠΟΜΝΗΜΑ**

- Όριο Οικισμού
- Περιοχή μελέτης
- Κτίρια
- Ζώνες Θορύβου**
- <45dB(A)
- 45-50db
- 50-55db
- 55-60db
- 60-65db
- 65-70db

Ελληνικό Γεωδαιτικό Σύστημα Αναφοράς 1987 (ΕΓΣΑ 87)  
 Γεωδαιτικό Σύστημα Αναφοράς (Datum): Ε.Γ.Σ.Α. 87 με σφαιρική το μετατεθνημένο γεώκεντρο, βάθρο Διονύσου  
 Ελλειμματικές αναφοράς: GRS '80  
 Μεγάλος ημίξονος ελλειψοειδούς α: 6378137.000m  
 Επιπλάτυνη ελλειψοειδούς (1/ψ): 1/298.25722101

Υπόβαθρο: ορθοφωτοχάρτες της ΕΚΧΑ Α.Ε., φωτοληψίας 2007 - 2009



<input type="checkbox"/> ΕΓΚΡΙΝΕΤΑΙ	ΤΕΧΝΙΚΟΣ ΕΛΕΓΧΟΣ ΑΠΟ:
<input type="checkbox"/> ΕΓΚΡΙΝΕΤΑΙ ΟΠΩΣ ΣΗΜΕΙΩΝΕΤΑΙ	ΟΝΟΜΑ/ΥΠΟΓΡΑΦΗ:
<input type="checkbox"/> ΑΝΑΘΕΩΡΗΣΗ ΚΑΙ ΕΠΑΝΥΠΟΒΟΛΗ	ΗΜΕΡΟΜΗΝΙΑ:
<input type="checkbox"/> ΔΕΝ ΑΠΑΙΤΕΙΤΑΙ ΕΛΕΓΧΟΣ	ΕΓΚΡΙΘΗΚΕ ΑΠΟ:
	ΟΝΟΜΑ/ΥΠΟΓΡΑΦΗ:
	ΗΜΕΡΟΜΗΝΙΑ:

F					
E					
D					
C					
B					
A	ΑΠΡΙΛΙΟΣ 2014	Χωριανάκη Φωτεινή Σαλαχώρης Μιχαήλ			ΠΡΩΤΗ ΕΚΔΟΣΗ / FIRST ISSUE
ΕΚΔΟΣΗ	ΗΜΕΡΟΜΙΑ	ΟΝΟΜΑ/ΥΠΟΓΡΑΦΗ	ΟΝΟΜΑ/ΥΠΟΓΡΑΦΗ	ΟΝΟΜΑ/ΥΠΟΓΡΑΦΗ	ΠΕΡΙΓΡΑΦΗ
		ΣΥΝΤΑΞΗ	ΣΥΝΤΑΞΗ	ΕΛΕΓΧΟΣ	ΠΕΡΙΓΡΑΦΗ

**ΤΙΤΛΟΣ:** ΜΕΛΕΤΗ ΕΤΗΣΙΩΝ ΗΧΟΜΕΤΡΗΣΕΩΝ & ΧΑΡΤΟΓΡΑΦΗΣΕΩΝ - ΑΝΑΛΥΣΕΩΝ ΠΕΡΙΒΑΛΛΟΝΤΙΚΟΥ ΘΟΡΥΒΟΥ ΔΕΙΚΤΗ ENV01 ΣΤΗ ΖΩΝΗ ΔΙΕΛΕΥΣΗΣ ΤΗΣ ΕΓΝΑΤΙΑΣ ΟΔΟΥ & ΤΩΝ ΚΑΘΕΤΩΝ ΑΞΟΝΩΝ ΤΗΣ Κωδ. Αναφοράς 5211

**ΘΕΜΑ:** ΣΤΡΑΤΗΓΙΚΟΣ ΧΑΡΤΗΣ ΘΟΡΥΒΟΥ Lnight dB(A) 2013  
 Περιοχή: ΕΙΝ Α/Κ ΕΥΑΓΓΕΛΙΣΜΟΣ - ΚΕΡΔΥΛΛΙΑ  
 Οικισμός: Μικρή Βόλβη

<b>ΜΕΛΕΤΗΤΗΣ</b>	<b>ΕΛΕΓΚΤΗΣ</b>
Φωτεινή ΧΩΝΙΑΝΑΚΗ & Συνεργάτες	

ΚΩΔΙΚΟΣ ΕΓΓΡΑΦΟΥ								
ΦΥΛΛΟ:	ΤΜΗΜΑ	ΣΥΜΒΑΣΗ	ΕΙΔΟΣ	ΑΝΤΙΚΕΙΜΕΝΟ	ΤΥΠΟΣ	ΣΤΑΔΙΟ	ΕΚΔΟΣΗ	ΑΡΙΘΜΟΣ
	E IV 4 0	62 1 1				2	1	

ΚΛΙΜΑΚΑ: 1 : 2500

