

ΔΙΑΝΟΜΗ & ΚΩΔΙΚΟΠΟΙΗΣΗ ΠΙΝΑΚΙΔΩΝ ΚΛΙΜΑΚΑΣ 1:5000 ΕΓΣΑ '87

3760-44910/5	3800-44910/5	3840-44910/5
3760-44880/5	3800-44880/5	3840-44880/5
	3800-44850/5	

ΥΠΟΜΝΗΜΑ

- Όριο Οικισμού
- Περιοχή μελέτης
- Κτίρια
- Ζώνες Θορύβου**
- <45db (A)
- 45-50db (A)
- 50-55db (A)
- 55-60db (A)
- 60-65db (A)
- 65-70db (A)

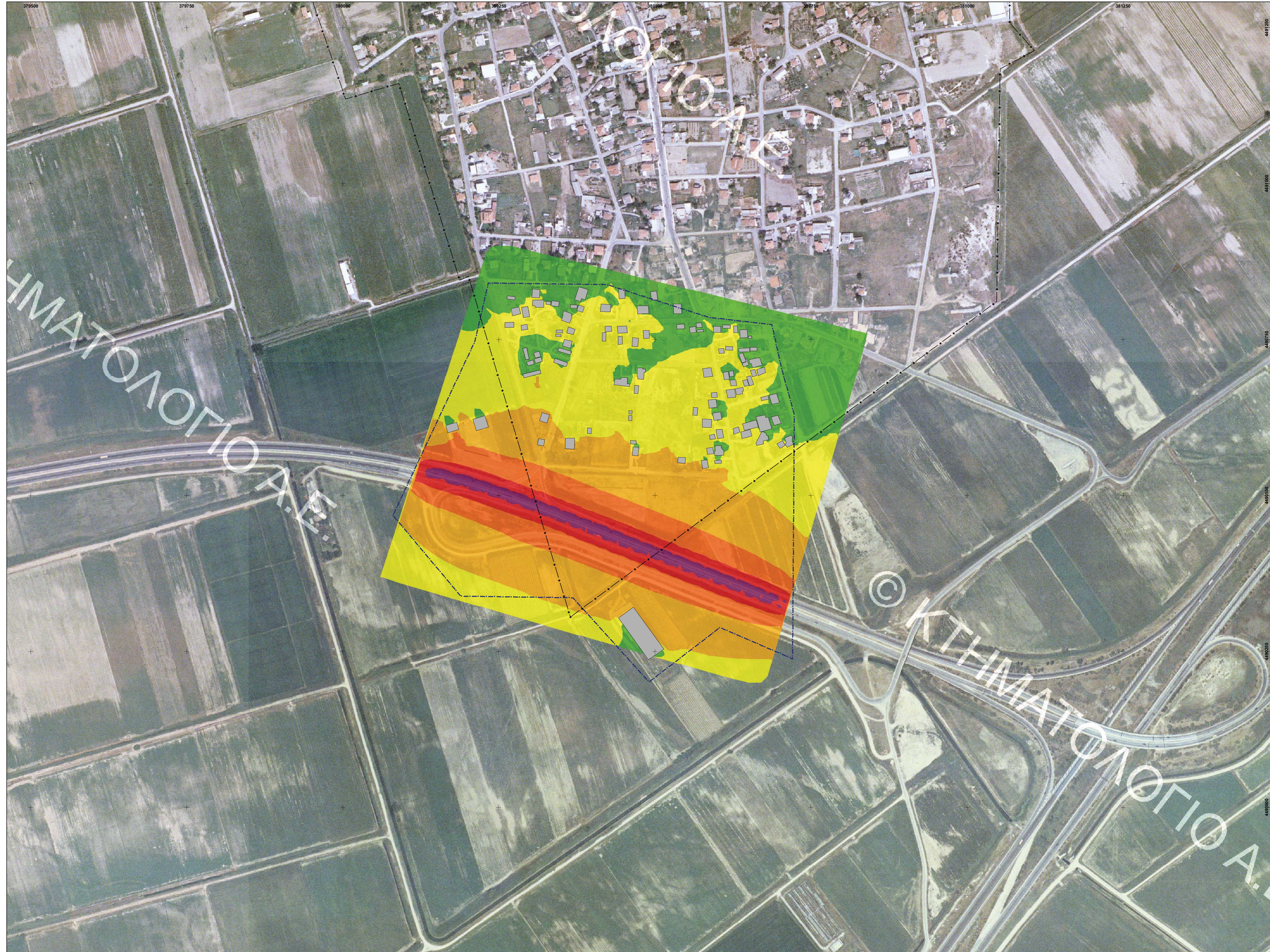

Ελληνικό Γεωδαιτικό Σύστημα Αναφοράς 1987 (ΕΓΣΑ 87)
 Γεωδαιτικό Σύστημα Αναφοράς (Datum): Ε.Γ.Σ.Α. 87 με αφετηρία το μετατεθμένο γεώκεντρο, βάθρο Διονύσου
 Ελλειρωειδής αναφοράς: GRS '80
 Μεγάλος ημιάξονας ελλειρωειδούς α: 6378137.000m
 Επιπίδυνση ελλειρωειδούς (1/f): 1/298.25722101

Υπόβαθρο: ορθοφωτοχάρτες της ΕΚΧΑ Α.Ε., φωτοληψίας 2007 - 2009

<input type="checkbox"/> ΕΓΚΡΙΝΕΤΑΙ		ΤΕΧΝΙΚΟΣ ΕΛΕΓΧΟΣ ΑΠΟ:
<input type="checkbox"/> ΕΓΚΡΙΝΕΤΑΙ ΟΠΩΣ ΣΗΜΕΙΩΝΕΤΑΙ		ΟΝΟΜΑ/ΥΠΟΓΡΑΦΗ:
<input type="checkbox"/> ΑΝΑΘΕΩΡΗΣΗ ΚΑΙ ΕΠΑΝΥΠΟΒΟΛΗ		ΗΜΕΡΟΜΗΝΙΑ:
<input type="checkbox"/> ΔΕΝ ΑΠΑΙΤΕΙΤΑΙ ΕΛΕΓΧΟΣ		ΕΓΚΡΙΘΗΚΕ ΑΠΟ:
		ΟΝΟΜΑ/ΥΠΟΓΡΑΦΗ:
		ΗΜΕΡΟΜΗΝΙΑ:
F		
E		
D		
C		
B		
A	ΑΠΡΙΛΙΟΣ 2014	Κωνσταντή Φωτεινή Σαλαχάρη Μισοβή
ΕΚΔΟΣΗ	ΗΜΕΡΟΝΙΑ	ΟΝΟΜΑ/ΥΠΟΓΡΑΦΗ
	ΣΥΝΤΑΞΗ	ΕΛΕΓΧΟΣ
	ΣΥΝΤΑΞΗ	ΠΡΩΤΗ ΕΚΔΟΣΗ / FIRST ISSUE
ΤΙΤΛΟΣ: ΜΕΛΕΤΗ ΕΤΗΣΙΩΝ ΗΧΟΜΕΤΡΗΣΕΩΝ & ΧΑΡΤΟΓΡΑΦΗΣΕΩΝ - ΑΝΑΛΥΣΕΩΝ ΠΕΡΙΒΑΛΛΟΝΤΙΚΟΥ ΘΟΡΥΒΟΥ ΔΕΙΚΤΗ ENV01 ΣΤΗ ΖΩΝΗ ΔΙΕΛΕΥΣΗΣ ΤΗΣ ΕΓΓΝΑΤΙΑΣ ΟΔΟΥ & ΤΩΝ ΚΑΘΕΤΩΝ ΑΞΟΝΩΝ ΤΗΣ Κωδ. Αναφοράς 5211		
ΘΕΜΑ: ΣΤΡΑΤΗΓΙΚΟΣ ΧΑΡΤΗΣ ΘΟΡΥΒΟΥ Lnight dB(A) 2014 Περιοχή: ΕΙΠ Α/Κ ΒΕΡΟΙΑΣ - Α/Κ ΚΛΕΙΔΙ Οικισμός: Κλειδί		
ΜΕΛΕΤΗΤΗΣ		ΕΛΕΓΚΤΗΣ
Φωτεινή ΧΩΝΙΑΝΑΚΗ & Συνεργάτες		
ΚΩΔΙΚΟΣ ΕΓΓΡΑΦΟΥ ΦΥΛΟ: ΤΜΗΜΑ ΣΥΜΒΑΣΗ ΕΙΔΟΣ ΑΠΙΚΕΙΜΕΝΟ ΤΥΠΟΣ ΣΤΑΔΙΟ ΕΚΔΟΣΗ ΑΡΙΘΜΟΣ Ε 11 6 0 52 1 1 2 1 1		
ΚΛΙΜΑΚΑ: 1 : 2500		