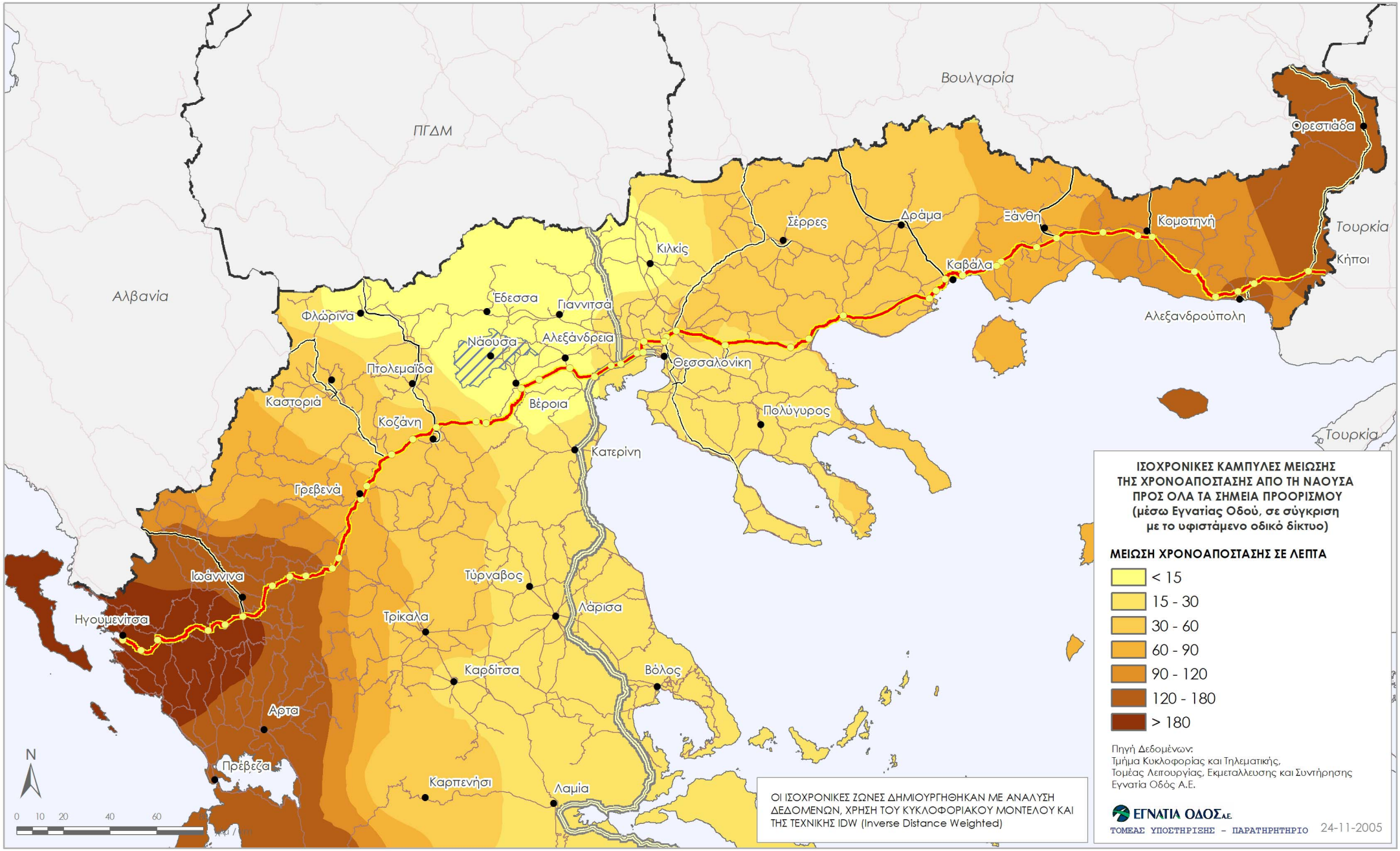ΜΕΙΩΣΗ ΤΗΣ ΧΡΟΝΟΑΠΟΣΤΑΣΗΣ ΜΕ ΚΕΝΤΡΟ ΤΗ ΝΑΟΥΣΑ