



ΝΟΜΟΣ ΙΩΑΝΝΙΝΩΝ
ΑΔΚ 05 - ΙΩΑΝΝΙΝΩΝ

ΥΠΟΜΗΝΗΜΑ

ΛΕΓΕΝΔΑ

- Αστυνομική Υπηρεσία Εύρωτος
- Βύσινος Οδός
- Δίκτυο Δημοτικών Διαφοροτήτων
- Δίκτυο Πυρροίτης Μεταβίβασης
- Τύπος Πυρροίτης Μεταβίβασης
- Γεωγραφία

Κατηγοριοποίηση Επιχειρήσεων κατά ΣΤΑΝΔΩΣ

- Α. ΤΡΑΠΕΖΙΑ, ΚΙΝΗΜΑΤΟΓΡΑΦΙΑ, ΦΙΛΜ ΚΑΙ ΚΑΛΩΣΤΡΩΜΑ
- Α. ΜΕΤΕΩΡΟΛΟΓΙΚΕΣ ΒΟΥΚΛΑΞΕΙΣ
- Α. ΒΡΑΧΙΟΥΡΑ, ΣΠΟΝΓΙΟΥΡΑ ΚΑΙ ΣΠΟΝΓΙΟΚΑΡΤΕΣ
- Α. ΣΤΑΘΙΑ, ΣΤΑΘΙΑΚΑ ΚΑΙ ΣΤΑΘΙΑΚΑ ΕΡΓΑ
- Α. ΚΑΤΑΣΤΑΣΗ ΚΑΙ ΕΞΕΛΙΞΗ
- Α. ΜΕΤΑΦΟΡΑ, ΑΡΧΑΙΟΛΟΓΙΑ ΚΑΙ ΕΠΙΘΕΩΡΗΣΕΙΣ
- Α. ΕΡΕΥΝΗΤΙΚΟΙ ΟΡΓΑΝΙΣΜΟΙ
- Α. ΔΙΑΔΙΚΑΣΙΑ ΚΑΤΑΣΤΑΣΗΣ ΠΕΡΙΟΧΩΝ, ΕΠΙΧΕΙΡΗΣΕΩΝ ΚΑΙ ΕΠΙΧΕΙΡΗΣΕΩΝ
- Α. ΔΙΑΔΙΚΑΣΙΑ ΑΣΤΙΚΗΣ ΚΑΙ ΛΟΓΙΣΤΙΚΗΣ
- Α. ΚΥΒΕΡΝΗΤΙΚΕΣ ΕΠΙΧΕΙΡΗΣΕΙΣ
- Α. ΚΑΛΩΣΤΡΩΜΑ ΚΑΙ ΚΑΛΩΣΤΡΩΜΑΤΑ
- Α. ΑΛΛΕΣ ΔΙΑΔΙΚΑΣΙΕΣ ΕΠΙΧΕΙΡΗΣΕΩΝ ΥΠΕΡ ΤΟΥ ΚΑΤΑΣΤΑΣΙΟΥ ΕΡΓΟΥ
- ΣΤΑΘΙΑΣΕΙΣ

ΠΙΝΑΚΑΣ ΑΠΟΤΕΛΕΣΜΑΤΩΝ

ΚΑΤΗΓΟΡΙΑ	ΑΡΙΘΜΟΣ	ΕΠΙΧΕΙΡΗΣΗ	ΕΠΙΧΕΙΡΗΣΗ	ΕΠΙΧΕΙΡΗΣΗ	ΕΠΙΧΕΙΡΗΣΗ
Α	1	2	3	4	5
Β	6	7	8	9	10
Γ	11	12	13	14	15
Δ	16	17	18	19	20
Ε	21	22	23	24	25
ΣΤ	26	27	28	29	30

ΠΡΩΤΗ ΜΕΛΕΤΗ ΜΕΤΑΒΟΛΩΝ ΧΡΗΣΕΩΝ ΚΑΙ ΑΞΙΩΝ ΓΗΣ ΣΕ ΕΠΙΛΕΓΜΕΝΕΣ ΑΣΤΙΚΕΣ ΠΕΡΙΟΧΕΣ ΤΗΣ ΑΜΕΣΗΣ ΖΩΝΗΣ ΕΠΙΡΡΟΗΣ ΤΗΣ ΕΓΝΑΤΙΑΣ ΟΔΟΥ

Φορέας: Αθήνα, ΕΓΝΑΤΙΑ ΟΔΟΣ Α.Ε.
Φορέας: Ελάσσας, ΑΠΘ Εργαστήριο Εξωτικών

ΔΕΙΚΤΗΣ: Κ0 - Ε - 4 ΕΓΚΑΤΑΣΤΑΣΗ ΕΠΙΧΕΙΡΗΣΕΩΝ

Επιχειρησιακή Ομάδα Έργου

ΠΕΤΡΟΣ ΠΑΤΗΣ
Καθηγητής ΤΑΤΜ ΑΠΘ
ΑΠΟΣΤΟΛΟΣ ΑΡΒΑΝΙΤΗΣ
Καθηγητής ΤΑΤΜ ΑΠΘ
ΕΥΑΓΓΕΛΙΑ ΜΠΑΛΑ
Α.Τ.Μ. Μ.Στ. Διαμορφωτής - Πυλοδοξός
ΑΘΗΝΑ ΤΣΙΒΟΥΛΑ
Α.Τ.Μ. Μ.Στ. Κτηματολόγος και Διαμορφωτής Κτηματολόγιοι Διαφορών
ΑΝΑΤΟΛΙΚΗΝ ΣΤΑΚΟΥ
Α.Τ.Μ. Μ.Στ. Γεωπληροφορικής

**ΘΕΣΣΑΛΟΝΙΚΗ
ΝΟΕΜΒΡΙΟΣ 2007**

ΘΕΜΑΤΙΚΟΣ ΧΑΡΤΗΣ ΕΓΚΑΤΑΣΤΑΣΗΣ ΕΠΙΧΕΙΡΗΣΕΩΝ

ΠΡΩΤΗ ΜΕΛΕΤΗ ΑΔΚ 05 - ΙΩΑΝΝΙΝΩΝ

Ορθομετρικό ΜΟΝΩΣ
Αυτήν Ανάλυση 1 m
Ημερομηνία Μέτρησης: 18 Οκτωβρίου 2006

DATEM ΕΓΧΕ Ε7
ΠΡΟΒΟΛΙΣ ΣΥΣΤΗΜΑ TM 87

0 40 80 160 240
Μέτρα

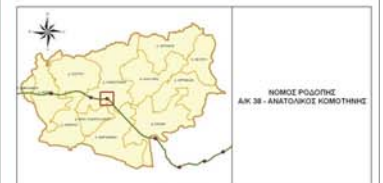
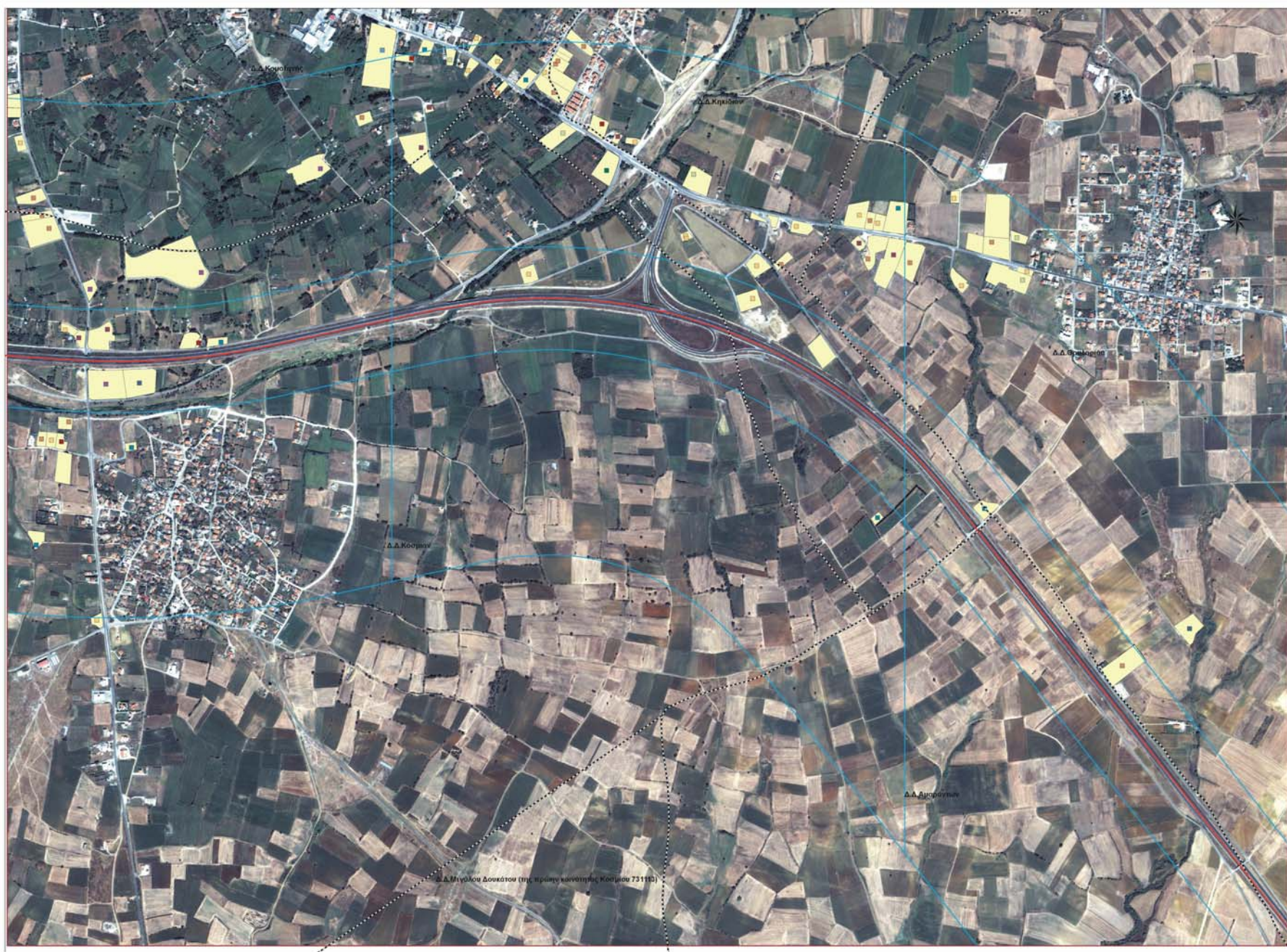

ΥΠΟΜΗΝΙΑ

- Αρχαία και Νέα Κτίρια
- Βιομηχανία
- ▲ Ζώνη Αρδευσης Διαρρυθμισμένη
- Ζώνη Πρωτογενούς Μεταίας
- Ζώνη Γενικής Μεταίας
- Γλυκιάρι

Κατηγοριοποίηση Επιχειρήσεων κατά ΣΤΑΧΟΣ

- Α. ΒΙΟΤΡΟΦ. ΥΠΟΚΑΤΑΣΤΑΣΗ, ΚΑΡΝΟ ΠΑΡΑΓΩΓΗΣ
- Α. ΜΕΛΑΓΚΟΠΩΝΕΣ ΒΟΒΕΛΙΑΚΕΣ
- Ε.Κ. ΒΕΛΥΝ, ΑΝΤΙΠΡΟΣΩΠ. & ΕΠΙΧΕΙΡΗΣΕΙΣ ΣΥΜΠΛΗΡΩΜΑΤΟΣ ΚΑΙ ΓΕΝΕΤΙΚΗΣ ΔΙΑΦΑΝΕΙΑΣ ΚΑΡΝΟΥ
- Β. ΣΠΕΚΟΥΛΟΙ ΚΑΙ ΕΣΤΙΑΤΟΡΙΑ
- Β. ΜΕΛΑΓΚΟΠΩΝΕΣ ΑΠΟΧΕΙΜΕΝΟΙ ΚΑΙ ΕΠΙΧΕΙΡΗΣΕΙΣ
- Α. ΑΠΟΧΕΙΜΕΝΟΙ ΚΑΙ ΑΠΟΧΕΙΜΕΝΟΙ
- Β. ΒΕΒΛΕΤΟΙ
- Ε. ΑΛΙΕΣ ΑΠΟΧΕΙΜΕΝΟΙΣ ΛΑΡΙΚΕΣ ΥΠΕΡ ΤΟΥ ΚΟΜΟΤΗΝΙΟΥ ΕΣΤΙΑΤΩ
- ΣΤ. ΚΑΤΑΒΕΤΕΣ

ΠΙΝΑΚΑΣ ΑΠΟΤΕΛΕΣΜΑΤΩΝ

Κατηγορία	Αριθμός	Εμβαδόν (ha)
Α. ΒΙΟΤΡΟΦ. ΥΠΟΚΑΤΑΣΤΑΣΗ, ΚΑΡΝΟ ΠΑΡΑΓΩΓΗΣ	1	0,00
Α. ΜΕΛΑΓΚΟΠΩΝΕΣ ΒΟΒΕΛΙΑΚΕΣ	1	0,00
Ε.Κ. ΒΕΛΥΝ, ΑΝΤΙΠΡΟΣΩΠ. & ΕΠΙΧΕΙΡΗΣΕΙΣ ΣΥΜΠΛΗΡΩΜΑΤΟΣ ΚΑΙ ΓΕΝΕΤΙΚΗΣ ΔΙΑΦΑΝΕΙΑΣ ΚΑΡΝΟΥ	1	0,00
Β. ΣΠΕΚΟΥΛΟΙ ΚΑΙ ΕΣΤΙΑΤΟΡΙΑ	1	0,00
Β. ΜΕΛΑΓΚΟΠΩΝΕΣ ΑΠΟΧΕΙΜΕΝΟΙ ΚΑΙ ΕΠΙΧΕΙΡΗΣΕΙΣ	1	0,00
Α. ΑΠΟΧΕΙΜΕΝΟΙ ΚΑΙ ΑΠΟΧΕΙΜΕΝΟΙ	1	0,00
Β. ΒΕΒΛΕΤΟΙ	1	0,00
Ε. ΑΛΙΕΣ ΑΠΟΧΕΙΜΕΝΟΙΣ ΛΑΡΙΚΕΣ ΥΠΕΡ ΤΟΥ ΚΟΜΟΤΗΝΙΟΥ ΕΣΤΙΑΤΩ	1	0,00
ΣΤ. ΚΑΤΑΒΕΤΕΣ	1	0,00

ΠΛΩΤΙΚΗ ΜΕΛΕΤΗ ΜΕΤΑΒΟΛΩΝ ΧΡΗΣΕΩΝ ΚΑΙ ΑΙΩΝ ΓΗΣ ΣΕ ΕΠΙΛΕΓΜΕΝΕΣ ΑΣΤΙΚΕΣ ΠΕΡΙΟΧΕΣ ΤΗΣ ΑΜΕΣΗΣ ΣΩΝΗΣ ΕΠΙΡΡΟΗΣ ΤΗΣ ΕΓΝΑΤΙΑΣ ΟΔΟΥ

Φορέας Ανάθεσης: ΕΓΝΑΤΙΑ ΟΔΟΣ Α.Ε. Φορέας Εκτέλεσης: ΑΠΘ Επιστημ. Έρευνών



ΔΕΙΚΤΗΣ: ΚΟ - Ε - 4 ΕΓΚΑΤΑΣΤΑΣΗ ΕΠΙΧΕΙΡΗΣΕΩΝ

Επιτηρητής Ομάδα Έργου

ΠΕΤΡΟΣ ΠΑΤΑΣ
Χρήσιμος Τ.Α.Μ. ΑΠΘ
ΑΡΧΙΤΕΚΤΟΝΟΣ ΑΡΧΙΤΕΚΤΗΣ
Χρήσιμος Τ.Α.Μ. ΑΠΘ
ΕΥΑΓΓΕΛΙΑ ΜΕΤΑΛΛΑ
Α.Τ.Μ. Μ.Σ. Σωφροσύνης, Παιδοκόσμος
ΑΘΗΝΑ ΤΣΙΒΟΥΛΑ
Α.Τ.Μ. Μ.Σ. Κηρύκου και
Διοικητική, Κωνσταντίνου Δοξιάκου
ΑΚΑΤΕΡΡΗΝ ΣΤΑΘΟΥ
Α.Τ.Μ. Μ.Σ. Γαυριλοπούλης

ΘΕΜΑΤΙΚΟΣ ΧΑΡΤΗΣ ΣΥΓΚΕΝΤΡΩΣΗΣ ΕΠΙΧΕΙΡΗΣΕΩΝ

ΠΕΡΙΟΧΗ ΜΕΛΕΤΗΣ
ΑΚ 38 - ΑΝΑΤΟΛΙΚΟΣ ΚΟΜΟΤΗΝΗΣ

Οριοθέτηση ΚΟΜΟΣ
Χωρική Ανάλυση 1 m
Μεταρρύθμιση Αθήνας, 12 Αυγούστου 2006

ΔΑΤΑ: ΕΓΣΑ 87
ΠΡΟΒΛΩΜΑ ΣΥΣΤΗΜΑ 1M 87

**ΘΕΣΣΑΛΟΝΙΚΗ
ΝΟΕΜΒΡΙΟΣ 2007**

0 50 100 200 300
meters



ΝΟΜΟΣ ΡΟΔΩΝΗΣ
ΑΚ 38 - ΑΝΑΤΟΛΙΚΗΣ ΚΟΜΟΤΗΝΗΣ

ΥΠΟΜΗΝΗΜΑ

- Αποτέλεσμα Έργου Έκτασης
 - Άκρως Εύληθ
 - ▲ Άμεση Απορρόφηση Διαρροών
 - Σύνθετη Πυκνή Μήλη
 - Πυκνή Μήλη
 - Πυκνή Μήλη
- Κατηγοριοποίηση Νέων Επιχειρήσεων ΑΣΤΟ ΣΤΑΘΟΥ
- Σ.Μ. Καταρτι, υποκαταρτι ή ομοειδών κατασκευών αερίων και αεριοσταθίων. Άσφαλτος, πλακάκια, κεραμίδια κλπ.
 - Στάσεις, αντλιοστάσια ή κενά βελών κλπ. από αερίων κατασκευών αερίων και αεριοσταθίων.
 - Η. ΨΗΦΟΔΕΙΧΤΕΣ ΚΑΙ ΕΞ. ΠΑΥΣΙΑΣ
 - Σ. ΜΕΤΑΦΟΡΕΣ, ΑΠΟΒΕΒΑΙΣΤΑ ΚΑΙ ΕΠΙΣΤΡΟΦΕΣ
 - Σ. ΑΛΙΕΣ ΑΝΕΠΙΣΤΡΟΦΗΣ ΠΑΡΟΝΤΕΣ ΥΠΕΡ ΤΗΝ ΚΟΜΟΤΗΝΗΝ ΣΤΑΘΟΥ

ΠΙΝΑΚΕΣ ΑΠΟΤΕΛΕΣΜΑΤΩΝ

Κατηγορία	Εκτάσεις (αμ. μ.)	Εκτάσεις (αμ. μ.)	Εκτάσεις (αμ. μ.)
Αποτέλεσμα Έργου Έκτασης	1.234.567	2.345.678	3.456.789
Άκρως Εύληθ	456.789	567.890	678.901
Άμεση Απορρόφηση Διαρροών	789.012	890.123	901.234
Σύνθετη Πυκνή Μήλη	1.012.345	1.123.456	1.234.567
Πυκνή Μήλη	1.345.678	1.456.789	1.567.890

ΠΛΩΤΙΚΗ ΜΕΛΕΤΗ ΜΕΤΑΒΟΛΩΝ ΧΡΗΣΕΩΝ ΚΑΙ ΑΞΙΩΝ ΓΗΣ ΣΕ ΕΠΙΛΕΓΜΕΝΕΣ ΑΣΤΙΚΕΣ ΠΕΡΙΟΧΕΣ ΤΗΣ ΑΜΕΣΗΣ ΣΩΝΗΣ ΕΠΙΡΡΟΗΣ ΤΗΣ ΕΓΝΑΤΙΑΣ ΟΔΟΥ

Φορέας Ανάπτυξης: ΕΓΝΑΤΙΑ ΟΔΟΣ Α.Ε. Φορέας Εκπόνησης: ΑΠΘ Εργαστήριο Βροχίων



ΔΕΙΚΤΗΣ : Κ0 - Ε - 4 ΕΓΚΑΤΑΣΤΑΣΗ ΕΠΙΧΕΙΡΗΣΕΩΝ

Επιτηρητής Ομάδα Έργου

ΠΕΡΙΟΣ ΔΙΑΤΜ. Καίτηρας, ΤΑ.Μ. ΑΠΘ
 ΑΡΧΙΤΕΚΤΟΝΟΣ ΑΡΧΙΤΕΚΤΗΣ Καίτηρας, ΤΑ.Μ. ΑΠΘ
 ΕΥΑΓΓΕΛΙΑ ΜΠΑΛΑ Α.Τ.Μ. Μ.Σ. Σωφροσύνης, Πολυδαράς, Αθήνα ΤΣΙΒΟΥΛΑ Α.Τ.Μ. Μ.Σ. Κηροπόλεως και Διαρροών, Κωνσταντίνος Δαβριζάνης ΑΚΑΤΕΡΝΑ ΣΤΑΘΟΥ Α.Τ.Μ. Μ.Σ. Γεωμηνόπολης

ΘΕΣΣΑΛΟΝΙΚΗ
 ΝΟΕΜΒΡΙΟΣ 2007

ΘΕΜΑΤΙΚΟΣ ΧΑΡΤΗΣ ΣΥΓΚΕΝΤΡΩΣΗΣ ΝΕΩΝ ΕΠΙΧΕΙΡΗΣΕΩΝ

ΠΕΡΙΟΧΗ ΜΕΛΕΤΗΣ ΑΚ 38 - ΑΝΑΤΟΛΙΚΗΣ ΚΟΜΟΤΗΝΗΣ

Οριοθετικό ΨΧΩΝ Χωρική Ανάλυση 1 μ
 Ημερομηνία: Αύγουστος 13 Αυγούστου 2006

DATEL: ΕΓΔ ΕΤ ΠΡΟΒΟΛΙΚΟ ΣΥΣΤΗΜΑ: TM 87

0 50 100 200 300 μέτρα

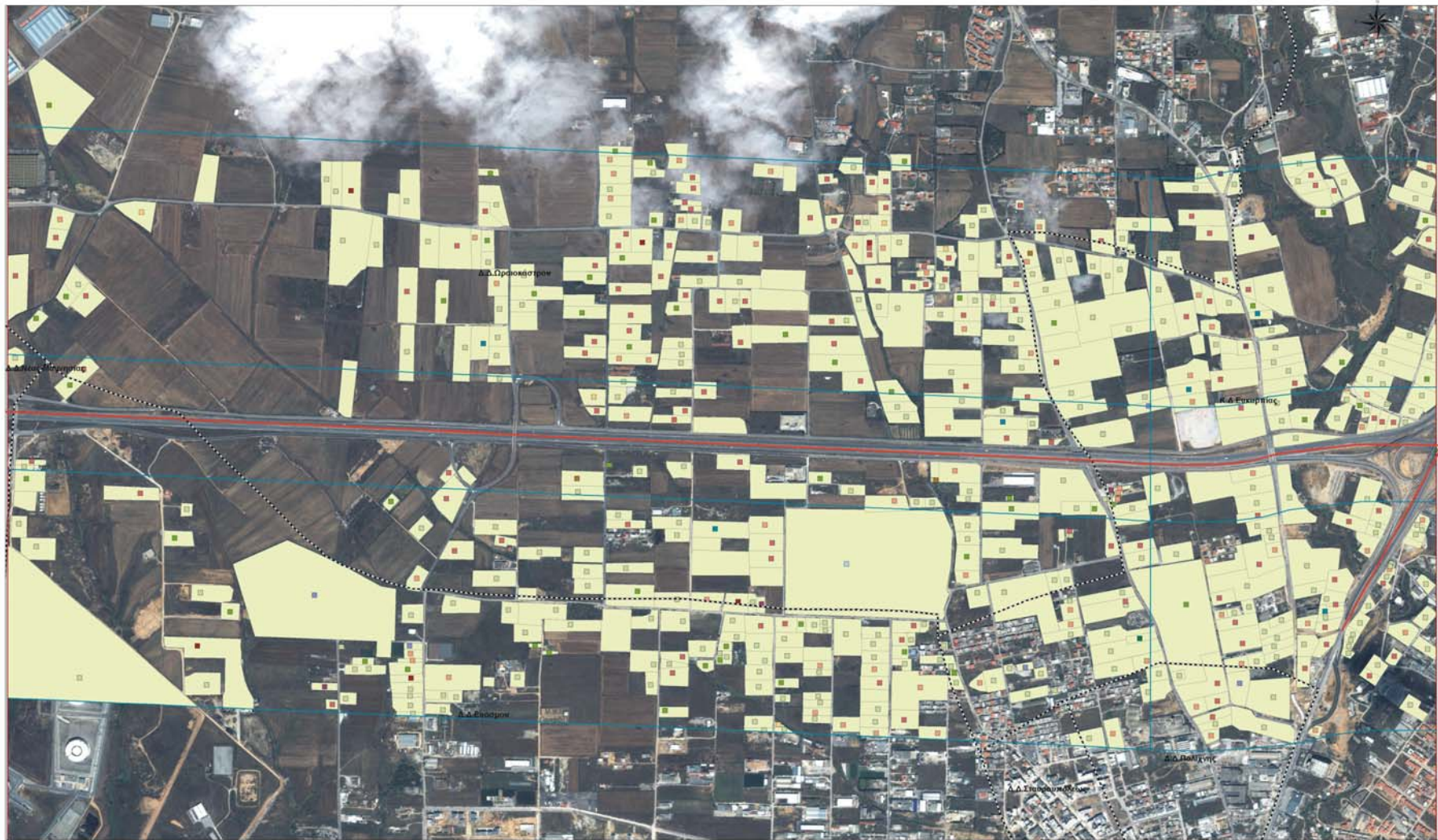

ΝΟΜΟΣ ΘΕΣΣΑΛΟΝΙΚΗΣ
ΑΚ 23 - ΕΥΚΑΡΤΑΣ (ΚΑ)

ΥΠΟΜΗΝΗΜΑ

● Αποδοτική Κλίμακα Έργων
 — Κλίμακα Οδών
 ■ Ζώνη Αρτηρώσεων Διαμεταγωγών
 ■ Ζώνη Περιφέρειας Μεταφορών
 ■ Τμήμα Περιφέρειας Μεταφορών
 ■ Τμήμα Περιφέρειας Μεταφορών

Κατηγοριοποίηση Επιστάσεων κατά ΣΤΑΚΟΔ:

- Α. ΓΕΩΡΓΙΑ, ΚΤΗΝΟΤΡΟΦΙΑ, ΒΟΡΑ ΚΑΙ ΛΑΔΟΦΥΤΑ
- Β. ΜΕΤΕΩΡΟΛΟΓΙΚΕΣ ΜΟΝΙΤΟΡΑΖΕΣ
- Γ. ΠΑΡΚΟΝ ΚΑΙ ΚΥΚΛΟΦΟΡΙΑΣ ΚΕΝΤΡΑ ΑΕΡΙΟΥ ΚΑΙ ΚΕΡΟΥ
- Δ. ΜΕ, Δομικά, υποδομές & τεχνολογία υποδομής κερμάτων και μεταφορικών λοιπών υλικών κερμάτων κερμάτων
- Ε. ΣΥΝΑΡΧΕΣ ΚΑΙ ΕΠΙΣΤΑΤΟΡ
- ΣΤ. ΕΠΙΣΤΑΤΟΡ ΚΑΙ ΕΠΙΣΤΑΤΟΡ
- Ζ. ΑΝΤΙΣΤΑΘΕΣ ΑΠΟΧΕΤΗΣΗΣ ΚΑΙ ΕΠΙΧΩΜΑΤΩΝ
- Η. ΕΠΙΧΩΜΑΤΩΝ ΣΥΝΑΡΧΕΣ ΤΟΤΙΝ ΟΡΓΑΝΙΣΜΩΝ
- Θ. ΔΙΑΦΑΝΕΣ ΑΠΟΧΕΤΗΣΕΙΣ ΠΕΡΙΟΧΩΝ, ΕΠΙΧΩΜΑΤΩΝ ΚΑΙ ΔΕΥΤΕΡΟΒΑΘΜΙΑΣ ΔΡΑΣΤΗΡΙΟΤΗΤΕΣ
- Ι. ΔΙΑΦΑΝΕΣ ΔΟΧΕΙΩΝ ΚΑΙ ΑΝΤΙΣΤ
- Κ. ΔΙΑΦΑΝΕΣ ΔΟΧΕΙΩΝ ΚΑΙ ΑΝΤΙΣΤ
- Λ. ΔΙΑΦΑΝΕΣ ΔΟΧΕΙΩΝ ΚΑΙ ΑΝΤΙΣΤ
- Μ. ΔΙΑΦΑΝΕΣ ΔΟΧΕΙΩΝ ΚΑΙ ΑΝΤΙΣΤ
- Ν. ΔΙΑΦΑΝΕΣ ΔΟΧΕΙΩΝ ΚΑΙ ΑΝΤΙΣΤ
- Ξ. ΔΙΑΦΑΝΕΣ ΔΟΧΕΙΩΝ ΚΑΙ ΑΝΤΙΣΤ
- Ο. ΔΙΑΦΑΝΕΣ ΔΟΧΕΙΩΝ ΚΑΙ ΑΝΤΙΣΤ
- Π. ΔΙΑΦΑΝΕΣ ΔΟΧΕΙΩΝ ΚΑΙ ΑΝΤΙΣΤ
- Ρ. ΔΙΑΦΑΝΕΣ ΔΟΧΕΙΩΝ ΚΑΙ ΑΝΤΙΣΤ
- Σ. ΔΙΑΦΑΝΕΣ ΔΟΧΕΙΩΝ ΚΑΙ ΑΝΤΙΣΤ
- Τ. ΔΙΑΦΑΝΕΣ ΔΟΧΕΙΩΝ ΚΑΙ ΑΝΤΙΣΤ
- Υ. ΔΙΑΦΑΝΕΣ ΔΟΧΕΙΩΝ ΚΑΙ ΑΝΤΙΣΤ
- Φ. ΔΙΑΦΑΝΕΣ ΔΟΧΕΙΩΝ ΚΑΙ ΑΝΤΙΣΤ
- Χ. ΔΙΑΦΑΝΕΣ ΔΟΧΕΙΩΝ ΚΑΙ ΑΝΤΙΣΤ
- Ψ. ΔΙΑΦΑΝΕΣ ΔΟΧΕΙΩΝ ΚΑΙ ΑΝΤΙΣΤ
- Ω. ΔΙΑΦΑΝΕΣ ΔΟΧΕΙΩΝ ΚΑΙ ΑΝΤΙΣΤ
- Ξ. ΔΙΑΦΑΝΕΣ ΔΟΧΕΙΩΝ ΚΑΙ ΑΝΤΙΣΤ
- Ο. ΔΙΑΦΑΝΕΣ ΔΟΧΕΙΩΝ ΚΑΙ ΑΝΤΙΣΤ
- Π. ΔΙΑΦΑΝΕΣ ΔΟΧΕΙΩΝ ΚΑΙ ΑΝΤΙΣΤ
- Ρ. ΔΙΑΦΑΝΕΣ ΔΟΧΕΙΩΝ ΚΑΙ ΑΝΤΙΣΤ
- Σ. ΔΙΑΦΑΝΕΣ ΔΟΧΕΙΩΝ ΚΑΙ ΑΝΤΙΣΤ
- Τ. ΔΙΑΦΑΝΕΣ ΔΟΧΕΙΩΝ ΚΑΙ ΑΝΤΙΣΤ
- Υ. ΔΙΑΦΑΝΕΣ ΔΟΧΕΙΩΝ ΚΑΙ ΑΝΤΙΣΤ
- Φ. ΔΙΑΦΑΝΕΣ ΔΟΧΕΙΩΝ ΚΑΙ ΑΝΤΙΣΤ
- Χ. ΔΙΑΦΑΝΕΣ ΔΟΧΕΙΩΝ ΚΑΙ ΑΝΤΙΣΤ
- Ψ. ΔΙΑΦΑΝΕΣ ΔΟΧΕΙΩΝ ΚΑΙ ΑΝΤΙΣΤ
- Ω. ΔΙΑΦΑΝΕΣ ΔΟΧΕΙΩΝ ΚΑΙ ΑΝΤΙΣΤ

ΠΙΝΑΚΑΣ ΑΠΟΤΕΛΕΣΜΑΤΩΝ

ΠΙΟΤΙΚΗ ΜΕΛΕΤΗ ΜΕΤΑΒΟΛΩΝ ΧΡΗΣΕΩΝ ΚΑΙ ΒΙΩΝ ΓΗΣ ΣΕ ΕΠΙΛΕΓΜΕΝΕΣ ΔΙΣΤΙΚΕΣ ΠΕΡΙΟΧΕΣ ΤΗΣ ΑΜΕΣΗΣ ΖΩΝΗΣ ΕΠΙΡΡΟΗΣ ΤΗΣ ΕΓΝΑΤΙΑΣ ΟΔΟΥ

Φορέας Ανάθεσης: ΕΓΝΑΤΙΑ ΟΔΟΣ Α.Ε. Φορέας Εκτέλεσης: ΑΠΘ Επιστημη Έρευνών

<p>ΔΕΙΚΤΗΣ: Κ0 - Ε - 4 ΕΓΚΑΤΑΣΤΑΣΗ ΕΠΙΧΕΙΡΗΣΕΩΝ</p> <p>Επιτροπή(ν) Ομάδα Έργου</p> <p>ΠΕΤΡΟΣ ΠΑΥΛΟΣ ΚΑΥΚΑΛΟΣ, ΓΑΤ. Μ. ΑΠΘ ΑΘΩΣΤΟΣ ΑΡΒΑΝΙΤΗΣ ΚΑΥΚΑΛΟΣ, ΓΑΤ. Μ. ΑΠΘ ΕΥΑΓΓΕΛΙΑ ΜΕΤΑΛΑ Α.Τ.Μ. Μ. Στ. Χαρτογράφος - Γεωλόγος ΑΙΩΝΑ ΤΣΕΒΕΛΑ Α.Τ.Μ. Μ. Στ. Χαρτογράφος και Δορυφορική Χωρική Διαμόρφωση ΑΝΑΤΕΡΙΑΝ ΣΤΑΜΟΥ Α.Τ.Μ. Μ. Στ. Γεωπληροφορικός</p>	<p>ΘΕΜΑΤΙΚΟΣ ΧΑΡΤΗΣ ΣΥΓΚΕΝΤΡΩΣΗΣ ΕΠΙΧΕΙΡΗΣΕΩΝ</p> <p>ΠΕΡΙΟΧΗ ΜΕΛΕΤΗΣ ΑΚ 23 - ΕΥΚΑΡΤΑΣ (ΚΑ)</p> <p>Ομοσπονδια ΜΟΝΟΣ Χωρική Ανάλυση 1 m Ημερομηνία Μέτρησης: 09 Ιουλίου 2006</p> <p>ΔΑΤΑΜ: ΕΣΤΑ 87 ΠΡΟΒΟΛΙΣΜΟ ΣΥΣΤΗΜΑ: TM 87</p> <p style="text-align: center;">ΘΕΣΣΑΛΟΝΙΚΗ ΝΟΕΜΒΡΙΟΣ 2007</p>
---	--